

Prekrasan Hektar Poljoprivrednog Zemljišta u Blizini Mora, Vodnjan, Tierra

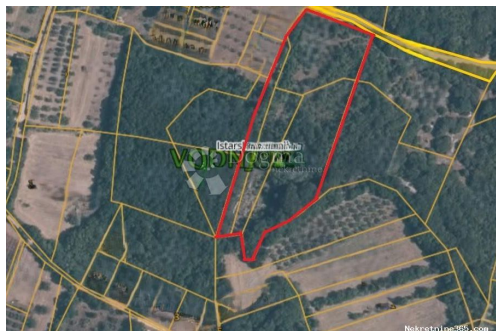

Información del vendedor

Nombre: Dogma Nekretnine
Nombre: Dogma
Apellido: Nekretnine
Nombre de la empresa: Dogma nekretnine d.o.o.
Service Type: Selling and renting
Sitio Web: <https://dogma-nekretnine.com>
País: Croatia
Region: Primorsko-goranska županija
City: Rijeka
Código postal: 51000
Dirección: F.LA GUARDIA 6
Phone: +385 51 341 080
Fax: +385 51 341 081
Sobre nosotros: DOGMA nekretnine d.o.o. iskusna je i licencirana agencija specijalizirana u prometu nekretnina. U ovome poslu prisutni smo više od 20 godina - od male agencije s tek dvoje zaposlenih dugogodišnjim radom i trudom izrasli smo u trgovačko društvo s preko 80 zaposlenika. U tom razdoblju, svojim radom i odnosom prema klijentima i poslu, postali smo vodeća agencija u Primorsko-goranskoj županiji te vodeća u Hrvatskoj. Agencija trenutno posluje na sljedećim lokacijama: sjedište u Rijeci, F. la Guardia.6, poslovnica u sklopu Tower centra Rijeka, J.P.Kamova 81a (4.kat), poslovnica u Opatiji, Maršala Tita 97, poslovnica u Labinu, Ulica Slobode 3; poslovnica u Umagu, Joakima Rakovca 4 , poslovnica u Puli, Anticova 5 te u Zagrebu, Ulica grada Vukovara 284 (Almeria zgrada D).

Naši timovi stoje Vam na raspolaganju na svim lokacijama!

Tel./fax:
+385 51 341 080
+385 51 341 081
+385 51 333 407

Datos del anuncio

Común

Título:	Prekrasan Hektar Poljoprivrednog Zemljišta u Blizini Mora
Propiedad para:	Venta
Tipo de Terreno:	Tierras agrícolas
Pies cuadrados:	10095 m ²
Precio:	105,000.00 €
Publicado:	29.10.2024

Ubicación

País:	Croatia
Provincia / Región /	Istarska županija
Provincia:	
Ciudad:	Vodnjan
Área urbana:	Vodnjan
Poštanski broj:	52215



Descripción

Información adicional:	<p>Prodaje se prekrasan hektar poljoprivrednog zemljišta, smješten na izvanrednoj lokaciji u blizini Batvača, udaljen svega 2,5 km od mora i otprilike 4 km od Vodnjana. Zemljište se sastoji od četiri spojene parcele lijepog oblika, a u naravi se dijelom sastoji od pašnjaka, a dijelom od šume, pružajući raznovrsne mogućnosti za poljoprivredne aktivnosti. Ova lokacija je idealna za one koji traže miran kutak u prirodi s lakim pristupom svim potrebnim sadržajima. U blizini se nalaze maslinici, što dodatno svjedoči o kvaliteti tla i povoljnim uvjetima za uzgoj različitih kultura. Pristupni put do zemljišta vodi s asfaltirane ceste, osiguravajući vam jednostavan dolazak i povezivanje s glavnim prometnicama. Bilo da planirate proširenje postojećih poljoprivrednih djelatnosti ili započinjete novi projekt, ovo zemljište nudi izvanredne uvjete za uzgoj maslina, vinove loze, ili drugih mediteranskih kultura. Ne propustite ovu rijetku priliku za investiciju u plodno zemljište na jedinstvenoj lokaciji. Za sve dodatne informacije i dogovor oko razgledavanja, slobodno nas kontaktirajte. Kontakt: - Jenny Pančić +385 98 958 4848 / jenny.pancic@dogma-nekretnine.com ID KOD AGENCIJE: IS1512540</p>
------------------------	--

Información de contacto adicional

Número de referencia 668025
interno:
Agency ref id: IS1512540