

PRILIKA - Građevinsko zemljište u netaknutoj prirodi, Marčana, Tierra

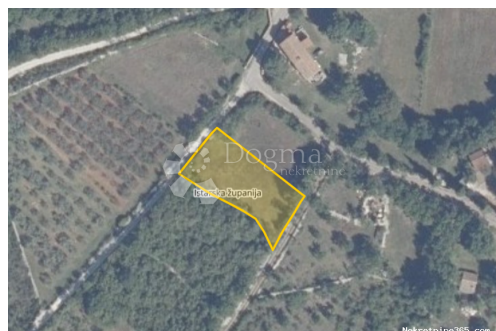

Información del vendedor

Nombre: Dogma Nekretnine
Nombre: Dogma
Apellido: Nekretnine
Nombre de la empresa: Dogma nekretnine d.o.o.
Service Type: Selling and renting
Sitio Web: <https://dogma-nekretnine.com>
País: Croatia
Region: Primorsko-goranska županija
City: Rijeka
Código postal: 51000
Dirección: F.LA GUARDIA 6
Phone: +385 51 341 080
Fax: +385 51 341 081
Sobre nosotros: DOGMA nekretnine d.o.o. iskusna je i licencirana agencija specijalizirana u prometu nekretnina. U ovome poslu prisutni smo više od 20 godina - od male agencije s tek dvoje zaposlenih dugogodišnjim radom i trudom izrasli smo u trgovačko društvo s preko 80 zaposlenika. U tom razdoblju, svojim radom i odnosom prema klijentima i poslu, postali smo vodeća agencija u Primorsko-goranskoj županiji te vodeća u Hrvatskoj. Agencija trenutno posluje na sljedećim lokacijama: sjedište u Rijeci, F. la Guardia.6, poslovnica u sklopu Tower centra Rijeka, J.P.Kamova 81a (4.kat), poslovnica u Opatiji, Maršala Tita 97, poslovnica u Labinu, Ulica Slobode 3; poslovnica u Umagu, Joakima Rakovca 4 , poslovnica u Puli, Anticova 5 te u Zagrebu, Ulica grada Vukovara 284 (Almeria zgrada D).

Naši timovi stoje Vam na raspolaganju na svim lokacijama!

Tel./fax:
+385 51 341 080
+385 51 341 081
+385 51 333 407

Datos del anuncio

Común

Título: PRILIKA - Građevinsko zemljište u netaknutoj prirodi
Propiedad para: Venta
Tipo de Terreno: Parcela urbana
Pies cuadrados: 1075 m²
Precio: 95,000.00 €
Publicado: 29.10.2024

Ubicación

País: Croatia
Provincia / Región / Istarska županija
Provincia:
Ciudad: Marčana
Área urbana: Marčana
Poštanski broj: 52206



Permisos

Permiso de construcción: sí
Certificado de propiedad: sí

Descripción

Información adicional: PRILIKA - ovo građevinsko zemljište nudi kompletnu intimnost! Ova predivna građevinska parcela nalazi se u stanciji od svega 6 kuća, u netaknutoj prirodi, okružena šumom, maslinama i cvrkutom ptičica. Na 30m od parcele nalazi se priključak vode i struje. Na 50m nalazi se i asfaltirana glavna cesta. Ima dva pristupna puta od 500m. PREDNOSTI: - GRAĐEVINSKO ZEMLJIŠTE - VLASNIŠTVO 1/1, BEZ TERETA - DO PARCELE NALAZE SE VODA I STRUJA - NETAKNUTA PRIRODA (MASLINIK, ŠUMA) - INTIMNOST Za sva dodatna pitanja kao i dogovor oko razgleda na raspolaganju Vam stoji: Claudio Mezzalira Agent s licencom Mob: 099 – 285/7323 Email: claudio.mezzalira@dogma-nekretnine.com Gabrijela Lovrinović Asistent u posredovanju Mob: 097 7617 229 Email: gabrijela.lovrinovic@dogma-nekretnine.com ID KOD AGENCIJE: IS1512261

Información de contacto adicional

Número de referencia 668553

interno:

Agency ref id: IS1512261