

## EKSKLUZIVNO - Prostrani stan s velikim dvorištem, Ližnjan, Apartamento

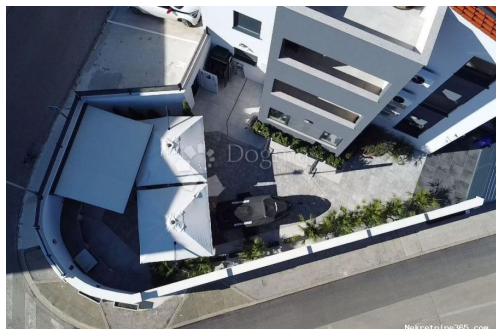

### Información del vendedor

Nombre: Dogma Nekretnine  
Nombre: Dogma  
Apellido: Nekretnine  
Nombre de la empresa: Dogma nekretnine d.o.o.  
Service Type: Selling and renting  
Sitio Web: <https://dogma-nekretnine.com>  
País: Croatia  
Region: Primorsko-goranska županija  
City: Rijeka  
Código postal: 51000  
Dirección: F.LA GUARDIA 6  
Phone: +385 51 341 080  
Fax: +385 51 341 081  
Sobre nosotros: DOGMA nekretnine d.o.o. iskusna je i licencirana agencija specijalizirana u prometu nekretnina. U ovome poslu prisutni smo više od 20 godina - od male agencije s tek dvoje zaposlenih dugogodišnjim radom i trudom izrasli smo u trgovačko društvo s preko 80 zaposlenika. U tom razdoblju, svojim radom i odnosom prema klijentima i poslu, postali smo vodeća agencija u Primorsko-goranskoj županiji te vodeća u Hrvatskoj. Agencija trenutno posluje na sljedećim lokacijama: sjedište u Rijeci, F. la Guardia.6, poslovnica u sklopu Tower centra Rijeka, J.P.Kamova 81a (4.kat), poslovnica u Opatiji, Maršala Tita 97, poslovnica u Labinu, Ulica Slobode 3; poslovnica u Umagu, Joakima Rakovca 4 , poslovnica u Puli, Anticova 5 te u Zagrebu, Ulica grada Vukovara 284 (Almeria zgrada D).

Naši timovi stoje Vam na raspolaganju na svim lokacijama!

Tel./fax:  
+385 51 341 080  
+385 51 341 081  
+385 51 333 407

## Datos del anuncio

### Común

Título:	EKSKLUZIVNO - Prostrani stan s velikim dvorištem
Propiedad para:	Venta
Pies cuadrados:	92 m <sup>2</sup>
Dormitorios:	3
Baños:	2
Precio:	370,000.00 €
Publicado:	29.10.2024

### Condición

Nueva construcción:	sí
Desarrollado:	2023

### Ubicación

País:	Croatia
Provincia / Región /	Istarska županija
Provincia:	
Ciudad:	Ližnjan
Área urbana:	Ližnjan
Poštanski broj:	52204



### Permisos

Permiso de construcción:	sí
Ubicación permiso:	sí
Certificado de propiedad:	sí

### Información adicional

Eficiencia energética:	En preparación
------------------------	----------------

### Estacionamiento

Número de plazas de aparcamiento:	2
-----------------------------------	---

## Descripción

Información adicional: **EKSKLUZIVNO** - prostrani stan sa velikim dvorištem LIŽNJAN – Na krajnjem jugoistoku Istre, u krajoliku mediteranskog raslinja brnistre, smjestilo se ribarsko i ratarsko naselje Ližnjan-Lisignano što s brežuljka gleda na Kvarnerski zaljev sve do otoka Cresa i Lošinja. Općina Ližnjan-Lisignano obuhvaća i obližnja naselja Valturu, Muntić, Jadreške i Šišan. Daleka, a ipak dodirljiva povijest ovih prostora zapisana je u ostacima rimskog naselja Vizače (Nesactium) nedaleko od Valture, a u crkvi Majke Božje od Kuj, ostavila nam je u naslijeđe očuvani ranokršćanski mozaik. Upravo na jednoj od naj traženijih lokacija u Ližnjanu, na samo 800m od prekrasnih plaža smjestio se ovaj visokokvalitetna novogradnja. Novogradnja se sastoji od urbanih zgrada sa stanovima u prizemlju, prvom katu i trecem katu. Osim izuzetne kvalitete gradnje te izvanredne lokacije, stanovi su tlocrtno jako dobro koncipirani s naglaskom na prostor u svakoj od prostorija. Stan se sastoji od kuhinje, blagovaonice, dnevni boravak, dvije sobe (soba s kupaonicom), kupaonica, hodnik s ukupno 92m<sup>2</sup>. Stan ima i 2 parkirna mjesta. Uz stan dolazi i veliko dvorište s vrtnom kućicom, roštiljem, vanjskim kuhinjom i tušom. (dvorište je zatvoreno s kapijom) Stan ima podno grijanje, te klima uredaje. **PREDNOSTI STANA: - VISOKO KVALITETNA NOVOGRADNJA - BLIZINA MORA - 800m - PODNO GRIJANJE - KLIMA UREĐAJI U SOBAMA - PVC STOLARIJA - STAN S POGLEDOM NA MORE** Za sva dodatna pitanja te dogovor oko razgleda i prezentacije projekta na raspolaganju Vam stoji: **Gabrijela Lovrinović** Asistent u posredovanju Mob: 097 7617 229 Email: [gabrijela.lovrinovic@dogma-nekretnine.com](mailto:gabrijela.lovrinovic@dogma-nekretnine.com) ID KOD AGENCIJE: IS1511797

## Información de contacto adicional

Número de referencia      669600  
interno:  
Agency ref id:            IS1511797