

Zemljište Konščica, Samobor - Okolica, Tierra

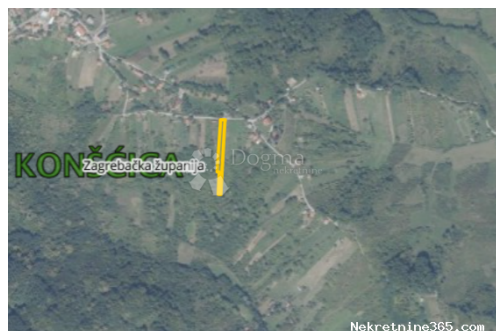

Información del vendedor

Nombre:	Dogma Nekretnine
Nombre:	Dogma
Apellido:	Nekretnine
Nombre de la empresa:	Dogma nekretnine d.o.o.
Service Type:	Selling and renting
Sitio Web:	https://dogma-nekretnine.com
País:	Croatia
Region:	Primorsko-goranska županija
City:	Rijeka
Código postal:	51000
Dirección:	F.LA GUARDIA 6
Phone:	+385 51 341 080
Fax:	+385 51 341 081
Sobre nosotros:	<p>DOGMA nekretnine d.o.o. iskusna je i licencirana agencija specijalizirana u prometu nekretnina. U ovome poslu prisutni smo više od 20 godina - od male agencije s tek dvoje zaposlenih dugogodišnjim radom i trudom izrasli smo u trgovačko društvo s preko 80 zaposlenika. U tom razdoblju, svojim radom i odnosom prema klijentima i poslu, postali smo vodeća agencija u Primorsko-goranskoj županiji te vodeća u Hrvatskoj. Agencija trenutno posluje na sljedećim lokacijama: sjedište u Rijeci, F. la Guardia.6, poslovnica u sklopu Tower centra Rijeka, J.P.Kamova 81a (4.kat), poslovnica u Opatiji, Maršala Tita 97, poslovnica u Labinu, Ulica Slobode 3; poslovnica u Umagu, Joakima Rakovca 4 , poslovnica u Puli, Anticova 5 te u Zagrebu, Ulica grada Vukovara 284 (Almeria zgrada D).</p>

Naši timovi stoje Vam na raspolaganju na svim lokacijama!

Tel./fax:
+385 51 341 080
+385 51 341 081
+385 51 333 407

Datos del anuncio

Común

Título: Zemljište Konščica
Propiedad para: Venta
Tipo de Terreno: Tierras agrícolas
Pies cuadrados: 1575 m²
Precio: 15,000.00 €
Publicado: 29.10.2024

Ubicación

País: Croatia
Provincia / Región / Zagrebačka županija
Provincia:
Ciudad: Samobor - Okolica
Área urbana: Konščica
Poštanski broj: 10430



Descripción

Información adicional: Nudimo atraktivno poljoprivredno zemljište površine 1575 kvadratnih metara, smješteno uz cestu što olakšava pristup i logistiku. Ovo zemljište nudi izvanredne mogućnosti za različite poljoprivredne aktivnosti, kao i potencijal za razvoj raznih projekata u poljoprivrednom sektoru. Površina od 1575 kvadrata pruža dovoljno prostora za različite kulture ili stočarstvo, ovisno o vašim planovima i ciljevima. Zemljište je pogodno za različite vrste obrade i ima pristup vodi, što dodatno olakšava njegovu upotrebu u poljoprivredne svrhe. S obzirom na svoju blizinu cesti, transport robe ili opreme na i s lokacije je jednostavan i učinkovit. Ova zemlja predstavlja izvrsnu priliku za ulaganje u poljoprivredni sektor ili proširenje postojećih poljoprivrednih aktivnosti. Slobodno nas kontaktirajte za više informacija ili kako bismo organizirali posjet zemljištu. Ivan Teri +385 99 737 8427 ID KOD AGENCIJE: ZG70857

Información de contacto adicional

Número de referencia interno: 670308
Agency ref id: ZG70857