

Valtura, Poljoprivredno zemljište, 1000m2, Ližnjan, Tierra

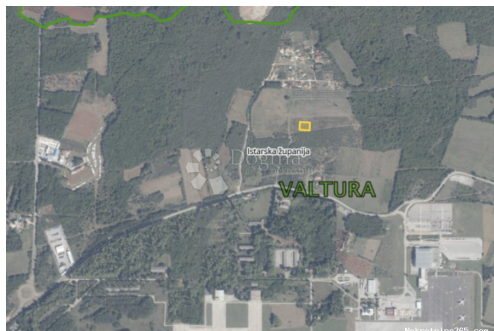

Información del vendedor

Nombre: Dogma Nekretnine
Nombre: Dogma
Apellido: Nekretnine
Nombre de la empresa: Dogma nekretnine d.o.o.
Service Type: Selling and renting
Sitio Web: <https://dogma-nekretnine.com>
País: Croatia
Region: Primorsko-goranska županija
City: Rijeka
Código postal: 51000
Dirección: F.LA GUARDIA 6
Phone: +385 51 341 080
Fax: +385 51 341 081
Sobre nosotros: DOGMA nekretnine d.o.o. iskusna je i licencirana agencija specijalizirana u prometu nekretnina. U ovome poslu prisutni smo više od 20 godina - od male agencije s tek dvoje zaposlenih dugogodišnjim radom i trudom izrasli smo u trgovačko društvo s preko 80 zaposlenika. U tom razdoblju, svojim radom i odnosom prema klijentima i poslu, postali smo vodeća agencija u Primorsko-goranskoj županiji te vodeća u Hrvatskoj. Agencija trenutno posluje na sljedećim lokacijama: sjedište u Rijeci, F. la Guardia.6, poslovnica u sklopu Tower centra Rijeka, J.P.Kamova 81a (4.kat), poslovnica u Opatiji, Maršala Tita 97, poslovnica u Labinu, Ulica Slobode 3; poslovnica u Umagu, Joakima Rakovca 4 , poslovnica u Puli, Anticova 5 te u Zagrebu, Ulica grada Vukovara 284 (Almeria zgrada D).

Naši timovi stoje Vam na raspolaganju na svim lokacijama!

Tel./fax:
+385 51 341 080
+385 51 341 081
+385 51 333 407

Datos del anuncio

Común

Título: Valtura, Poljoprivredno zemljište, 1000m2
Propiedad para: Venta
Tipo de Terreno: Tierras agrícolas
Pies cuadrados: 1000 m²
Precio: 21,000.00 €
Publicado: 29.10.2024

Ubicación

País: Croatia
Provincia / Región / Istarska županija
Provincia:
Ciudad: Ližnjan
Área urbana: Valtura
Poštanski broj: 52204



Permisos

Certificado de propiedad: sí

Descripción

Información adicional: Prodajemo poljoprivredno zemljište u Valturi, nadomak Pule. Ovo zemljište, površine 1000 m², predstavlja spoj mirne ruralne atmosfere, blizine zračne luke i praktične dostupnosti Pule. Idealan je odabir za one koji sanjaju o vlastitoj obiteljskoj farmi ili poljoprivrednom projektu. Ključne Značajke Zemljišta: Površina od 1000 m² pruža dovoljno prostora za različite poljoprivredne aktivnosti. Uredan pristupni put olakšava transport i pristup zemljištu. Moguće je kupiti i više parcela koje se prodaju uz ovu. Blizina zračne luke i grada Pule čini ovo zemljište strateški pozicioniranim za različite potrebe. Dodatne Prednosti: Mirno okruženje s obiteljskim kućama u neposrednoj blizini. Pogodno za one koji traže ravnu parcelu za lakše poljoprivredne aktivnosti. Za sve dodatne informacije kao i za dogovor termina za razgledanje slobodno kontaktirajte na broj +385 95 88 09 208 - Katarina Vlašić. ID Kod Agencije: IS1510527 ID KOD AGENCIJE: IS1510527

Información de contacto adicional

Número de referencia 672097

interno:

Agency ref id: IS1510527