

Grđevinsko zemljište 549m², Rijeka, Tierra

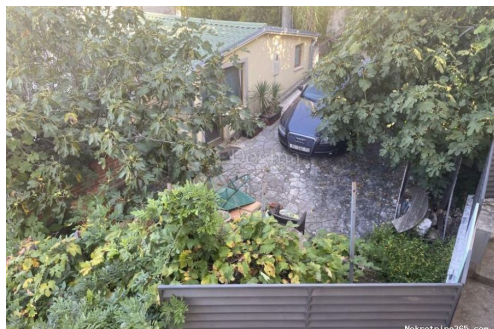

Información del vendedor

Nombre: Dogma Nekretnine
Nombre: Dogma
Apellido: Nekretnine
Nombre de la empresa: Dogma nekretnine d.o.o.
Service Type: Selling and renting
Sitio Web: <https://dogma-nekretnine.com>
País: Croatia
Region: Primorsko-goranska županija
City: Rijeka
Código postal: 51000
Dirección: F.LA GUARDIA 6
Phone: +385 51 341 080
Fax: +385 51 341 081
Sobre nosotros: DOGMA nekretnine d.o.o. iskusna je i licencirana agencija specijalizirana u prometu nekretnina. U ovome poslu prisutni smo više od 20 godina - od male agencije s tek dvoje zaposlenih dugogodišnjim radom i trudom izrasli smo u trgovačko društvo s preko 80 zaposlenika. U tom razdoblju, svojim radom i odnosom prema klijentima i poslu, postali smo vodeća agencija u Primorsko-goranskoj županiji te vodeća u Hrvatskoj. Agencija trenutno posluje na sljedećim lokacijama: sjedište u Rijeci, F. la Guardia.6, poslovnica u sklopu Tower centra Rijeka, J.P.Kamova 81a (4.kat), poslovnica u Opatiji, Maršala Tita 97, poslovnica u Labinu, Ulica Slobode 3; poslovnica u Umagu, Joakima Rakovca 4 , poslovnica u Puli, Anticova 5 te u Zagrebu, Ulica grada Vukovara 284 (Almeria zgrada D).

Naši timovi stoje Vam na raspolaganju na svim lokacijama!

Tel./fax:
+385 51 341 080
+385 51 341 081
+385 51 333 407

Datos del anuncio

Común

Título: Građevinsko zemljište 549m²
Propiedad para: Venta
Tipo de Terreno: Parcela urbana
Pies cuadrados: 549 m²
Precio: 1.00 €
Publicado: 29.10.2024

Ubicación

País: Croatia
Provincia / Región / Provincias: Primorsko-goranska županija
Ciudad: Rijeka
Área urbana:
Poštanski broj: 51000



Permisos

Permiso de construcción: sí
Certificado de propiedad: sí

Descripción

Información adicional: Na prodaju je atraktivno građevinsko zemljište. Zemljište posjeduje pravomoćnu građevinsku dozvolu za izgradnju stambene građevine, uz plaćen komunalni i vodni doprinos. Također, na zemljištu se nalazi legalizirana pomoćna građevina s višestrešnom krovnom konstrukcijom od 29,99 m² (P+TAVAN), izgrađena 2005. godine. Svi potrebni priključci (voda, plin, struja, telefon) su dostupni uz teren, uz mogućnost priključka za kanalizaciju na terenu. Zemljište je potpuno ograđeno zidovima i ogradom te predstavlja jednu od posljednjih dostupnih parcela na Donjoj Drenovi. U neposrednoj blizini nalazi se, trgovina, pošta, banka, javni prijevoz, škola, vrtić te igralište. Ova kombinacija stambenog objekta i zemljišta pruža izuzetnu priliku za prilagodbu prostora prema vlastitim potrebama i željama. Nemojte propustiti ovu priliku, obratite nam se s povjerenjem i kontaktirajte nas već danas! Kontakt broj: Anđela Šoda +385 91 613 0165
andela.soda@dogma-nekretnine.com Perina Petrović +386 99 642 2869

perina.petrovic@dogma-nekretnine.com ID KOD AGENCIJE: Z10516

Información de contacto adicional

Número de referencia 672241

interno:

Agency ref id: Z10516