

Prodaje se građevinsko i poljoprivredno zemljište u Koretincu!, Maruševac, Tierra

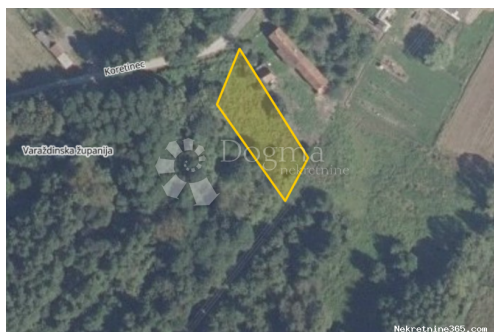

Información del vendedor

Nombre: Dogma Nekretnine
Nombre: Dogma
Apellido: Nekretnine
Nombre de la empresa: Dogma nekretnine d.o.o.
Service Type: Selling and renting
Sitio Web: <https://dogma-nekretnine.com>
País: Croatia
Region: Primorsko-goranska županija
City: Rijeka
Código postal: 51000
Dirección: F.LA GUARDIA 6
Phone: +385 51 341 080
Fax: +385 51 341 081
Sobre nosotros: DOGMA nekretnine d.o.o. iskusna je i licencirana agencija specijalizirana u prometu nekretnina. U ovome poslu prisutni smo više od 20 godina - od male agencije s tek dvoje zaposlenih dugogodišnjim radom i trudom izrasli smo u trgovačko društvo s preko 80 zaposlenika. U tom razdoblju, svojim radom i odnosom prema klijentima i poslu, postali smo vodeća agencija u Primorsko-goranskoj županiji te vodeća u Hrvatskoj. Agencija trenutno posluje na sljedećim lokacijama: sjedište u Rijeci, F. la Guardia.6, poslovnica u sklopu Tower centra Rijeka, J.P.Kamova 81a (4.kat), poslovnica u Opatiji, Maršala Tita 97, poslovnica u Labinu, Ulica Slobode 3; poslovnica u Umagu, Joakima Rakovca 4 , poslovnica u Puli, Anticova 5 te u Zagrebu, Ulica grada Vukovara 284 (Almeria zgrada

D).

Naši timovi stoje Vam na raspolaganju na svim lokacijama!

Tel./fax:

+385 51 341 080

+385 51 341 081

+385 51 333 407

Datos del anuncio

Común

Título:	Prodaje se građevinsko i poljoprivredno zemljište u Koretincu!
Propiedad para:	Venta
Tipo de Terreno:	Parcela urbana
Pies cuadrados:	18295 m ²
Precio:	39,400.00 €
Publicado:	29.10.2024

Ubicación

País:	Croatia
Provincia / Región /	Varaždinska županija
Provincia:	
Ciudad:	Maruševac
Área urbana:	Čalinec
Poštanski broj:	42243



Permisos

Certificado de propiedad: sí

Descripción

Información adicional: Nudimo na prodaju nekretninu koja će zadovoljiti vaše potrebe za životom ili investicijom. Ova nekretnina se sastoji od građevinskog i poljoprivrednog zemljišta u slikovitom mjestu Koretinec. Koretinec je mirno i idilično mjesto koje nudi savršenu ravnotežu između ruralnog okruženja i blizine gradskim sadržajima. Nalazi se u neposrednoj blizini grada, što znači da imate pristup svim važnim uslugama i sadržajima unutar nekoliko minuta vožnje. Glavne karakteristike: Veličina građevinskog zemljišta: 3330 m² Veličina poljoprivrednog zemljišta: 14965 m² Priključci (struja, voda) se nalaze uz parcelu. Postoji dokumentacija za građevinsku parcelu. Na nekretnini se nalazi stara kuća (kuća je srušena). Ova nekretnina pruža izvrsnu priliku za izgradnju vlastitog doma u mirnom okruženju ili za razvoj raznih poljoprivrednih projekata. Za više informacija i organizaciju pregleda nekretnine, slobodno nas kontaktirajte. Kontakt: Kristina Tomiek 095 3613 444 kristina.tomiek@dogma-nekretnine.com ID KOD AGENCIJE: VZ1345

Información de contacto adicional

Número de referencia 673590

interno:

Agency ref id: VZ1345