

## Građevinsko zemljište Posedarje, Posedarje, Tierra

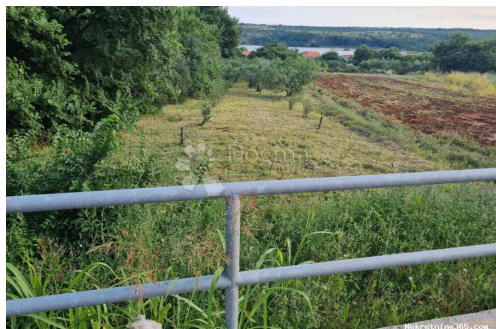

### Información del vendedor

Nombre: Dogma Nekretnine  
Nombre: Dogma  
Apellido: Nekretnine  
Nombre de la empresa: Dogma nekretnine d.o.o.  
Service Type: Selling and renting  
Sitio Web: <https://dogma-nekretnine.com>  
País: Croatia  
Region: Primorsko-goranska županija  
City: Rijeka  
Código postal: 51000  
Dirección: F.LA GUARDIA 6  
Phone: +385 51 341 080  
Fax: +385 51 341 081  
Sobre nosotros: DOGMA nekretnine d.o.o. iskusna je i licencirana agencija specijalizirana u prometu nekretnina. U ovome poslu prisutni smo više od 20 godina - od male agencije s tek dvoje zaposlenih dugogodišnjim radom i trudom izrasli smo u trgovačko društvo s preko 80 zaposlenika. U tom razdoblju, svojim radom i odnosom prema klijentima i poslu, postali smo vodeća agencija u Primorsko-goranskoj županiji te vodeća u Hrvatskoj. Agencija trenutno posluje na sljedećim lokacijama: sjedište u Rijeci, F. la Guardia.6, poslovnica u sklopu Tower centra Rijeka, J.P.Kamova 81a (4.kat), poslovnica u Opatiji, Maršala Tita 97, poslovnica u Labinu, Ulica Slobode 3; poslovnica u Umagu, Joakima Rakovca 4 , poslovnica u Puli, Anticova 5 te u Zagrebu, Ulica grada Vukovara 284 (Almeria zgrada D).

Naši timovi stoje Vam na raspolaganju na svim lokacijama!

Tel./fax:  
+385 51 341 080  
+385 51 341 081  
+385 51 333 407

## Datos del anuncio

### Común

Título:	Građevinsko zemljište Posedarje
Propiedad para:	Venta
Tipo de Terreno:	Parcela urbana
Pies cuadrados:	1103 m <sup>2</sup>
Precio:	150,000.00 €
Publicado:	29.10.2024

### Ubicación

País:	Croatia
Provincia / Región /	Zadarska županija
Provincia:	
Ciudad:	Posedarje
Área urbana:	Posedarje
Poštanski broj:	23242



### Permisos

Certificado de propiedad: sí

### Descripción

Información adicional: Posedarje -Zadarska županija, građevinsko zemljište površine cca 1100 m<sup>2</sup> s pogledom na more, udaljenost od mora cca 200 metara zračne linije, na pješačkoj udaljenosti od centra mjesta (do 10 min). Zemljište čini tri parcele koje su međusobno vezane i tako formiraju ukupnu površinu pravokutnog oblika u laganom padu prema moru. Voda i struja u blizini zemljišta, kolni asfaltirani prilaz moguć s južne i sjeverne strane (Jadranske magistrale). Zemljište je smješteno u naselju u blizini trgovine i restorana. Trenutno je u funkciji maslinika. Mogu se izgraditi dvije kuće sa odvojenim prilazim. Za sve upite i za pregled zemljišta molim kontaktirajte nas. Andrea Culi +385 98 80 90 94 ID KOD AGENCIJE: DA1000324

### Información de contacto adicional

Número de referencia interno: 673693

Agency ref id: DA1000324