

Zemljište u okolici Barbana, Barban, Tierra

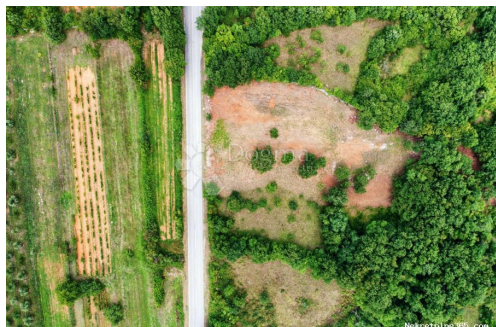

Información del vendedor

Nombre: Dogma Nekretnine
Nombre: Dogma
Apellido: Nekretnine
Nombre de la empresa: Dogma nekretnine d.o.o.
Service Type: Selling and renting
Sitio Web: <https://dogma-nekretnine.com>
País: Croatia
Region: Primorsko-goranska županija
City: Rijeka
Código postal: 51000
Dirección: F.LA GUARDIA 6
Phone: +385 51 341 080
Fax: +385 51 341 081
Sobre nosotros: DOGMA nekretnine d.o.o. iskusna je i licencirana agencija specijalizirana u prometu nekretnina. U ovome poslu prisutni smo više od 20 godina - od male agencije s tek dvoje zaposlenih dugogodišnjim radom i trudom izrasli smo u trgovačko društvo s preko 80 zaposlenika. U tom razdoblju, svojim radom i odnosom prema klijentima i poslu, postali smo vodeća agencija u Primorsko-goranskoj županiji te vodeća u Hrvatskoj. Agencija trenutno posluje na sljedećim lokacijama: sjedište u Rijeci, F. la Guardia.6, poslovnica u sklopu Tower centra Rijeka, J.P.Kamova 81a (4.kat), poslovnica u Opatiji, Maršala Tita 97, poslovnica u Labinu, Ulica Slobode 3; poslovnica u Umagu, Joakima Rakovca 4 , poslovnica u Puli, Anticova 5 te u Zagrebu, Ulica grada Vukovara 284 (Almeria zgrada D).

Naši timovi stoje Vam na raspolaganju na svim lokacijama!

Tel./fax:
+385 51 341 080
+385 51 341 081
+385 51 333 407

Datos del anuncio

Común

| | |
|------------------|-----------------------------|
| Título: | Zemljište u okolici Barbana |
| Propiedad para: | Venta |
| Tipo de Terreno: | Parcela urbana |
| Pies cuadrados: | 686 m ² |
| Precio: | 39,000.00 € |
| Publicado: | 29.10.2024 |

Ubicación

| | |
|----------------------|-------------------|
| País: | Croatia |
| Provincia / Región / | Istarska županija |
| Provincia: | |
| Ciudad: | Barban |
| Área urbana: | Barban |
| Poštanski broj: | 52207 |



Permisos

Certificado de propiedad: sí

Descripción

Información adicional: Ovo građevinsko zemljište pravilnog je i praktičnog oblika te je smješteno na rubu šarmantnog manjeg naselja u Barbanu. Prava je rijetkost koja nudi izvrsnu priliku za ostvarenje vaših građevinskih planova u idiličnom okruženju. Lokacija je nevjerovatna. Zemljište je savršeno pozicionirano, s lakoćom pristupa s glavne asfaltirane ceste. Time je osigurana povezanost s važnim prometnicama i blizina svih bitnih sadržaja. Infrastruktura se nalazi u neposrednoj blizini, omogućavajući vam brz i praktičan priključak na sve potrebne resurse. Ono što ovu mikrolokaciju čini posebnom je njen spoj prirode i mira. Zemljište je okruženo prekrasnim krajolikom koji nudi osjećaj privatnosti i spokoja. Uz šumski zelenilo i šarenilo cvjetnih polja, svaki dan će vam donijeti priliku za opuštanje i uživanje u prirodnim ljepotama. ID KOD AGENCIJE: IS1509337

Información de contacto adicional

Número de referencia 673949

interno:

Agency ref id: IS1509337