

## Građevinsko zemljište Brnelići-Dražice, Jelenje, Tierra

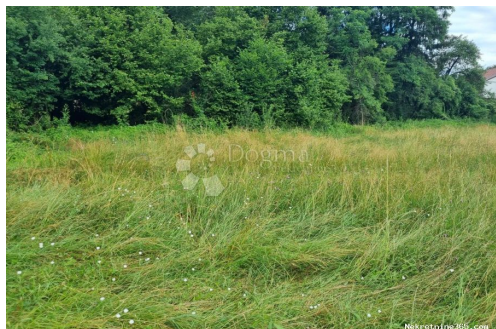

### Información del vendedor

Nombre: Dogma Nekretnine  
Nombre: Dogma  
Apellido: Nekretnine  
Nombre de la empresa: Dogma nekretnine d.o.o.  
Service Type: Selling and renting  
Sitio Web: <https://dogma-nekretnine.com>  
País: Croatia  
Region: Primorsko-goranska županija  
City: Rijeka  
Código postal: 51000  
Dirección: F.LA GUARDIA 6  
Phone: +385 51 341 080  
Fax: +385 51 341 081  
Sobre nosotros: DOGMA nekretnine d.o.o. iskusna je i licencirana agencija specijalizirana u prometu nekretnina. U ovome poslu prisutni smo više od 20 godina - od male agencije s tek dvoje zaposlenih dugogodišnjim radom i trudom izrasli smo u trgovačko društvo s preko 80 zaposlenika. U tom razdoblju, svojim radom i odnosom prema klijentima i poslu, postali smo vodeća agencija u Primorsko-goranskoj županiji te vodeća u Hrvatskoj. Agencija trenutno posluje na sljedećim lokacijama: sjedište u Rijeci, F. la Guardia.6, poslovnica u sklopu Tower centra Rijeka, J.P.Kamova 81a (4.kat), poslovnica u Opatiji, Maršala Tita 97, poslovnica u Labinu, Ulica Slobode 3; poslovnica u Umagu, Joakima Rakovca 4 , poslovnica u Puli, Anticova 5 te u Zagrebu, Ulica grada Vukovara 284 (Almeria zgrada D).

Naši timovi stoje Vam na raspolaganju na svim lokacijama!

Tel./fax:  
+385 51 341 080  
+385 51 341 081  
+385 51 333 407

## Datos del anuncio

### Común

Título: Građevinsko zemljište Brnelići-Dražice  
Propiedad para: Venta  
Tipo de Terreno: Parcela urbana  
Pies cuadrados: 1289 m<sup>2</sup>  
Precio: 47,000.00 €  
Publicado: 29.10.2024

### Ubicación

País: Croatia  
Provincia / Región / Provincia: Primorsko-goranska županija  
Ciudad: Jelenje  
Área urbana: Brnelići  
Poštanski broj: 51218



### Permisos

Certificado de propiedad: sí

### Descripción

Información adicional: Prilika! Samo u Dogmi! U malom mjestu Brnelići (općina Jelenje) u neposrednoj blizini Rječine i predivne prirode, posređujemo u prodaji građevinskog zemljišta 1289m<sup>2</sup>. Teren je potpuno ravan, pravilnog pravokutnog oblika. Prilaz sa asfaltirane ceste. Odlična lokacija za ljubitelje prirode, mira i privatnosti a opet dovoljno blizu svih važnih sadržaja. Idealno za gradnju obiteljske kuće ili kuće za odmor. voda i struja nalaze se do terena. Za više informacija Marta Mikuličić 098 755 888 ID KOD AGENCIJE: z10322

### Información de contacto adicional

Número de referencia interno: 674418  
Agency ref id: z10322