

Atraktivno poljoprivredno zemljište na Visu, Vis, Tierra

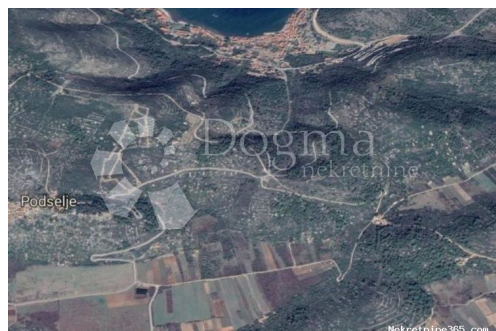

Información del vendedor

Nombre: Dogma Nekretnine
Nombre: Dogma
Apellido: Nekretnine
Nombre de la empresa: Dogma nekretnine d.o.o.
Service Type: Selling and renting
Sitio Web: <https://dogma-nekretnine.com>
País: Croatia
Region: Primorsko-goranska županija
City: Rijeka
Código postal: 51000
Dirección: F.LA GUARDIA 6
Phone: +385 51 341 080
Fax: +385 51 341 081
Sobre nosotros: DOGMA nekretnine d.o.o. iskusna je i licencirana agencija specijalizirana u prometu nekretnina. U ovome poslu prisutni smo više od 20 godina - od male agencije s tek dvoje zaposlenih dugogodišnjim radom i trudom izrasli smo u trgovačko društvo s preko 80 zaposlenika. U tom razdoblju, svojim radom i odnosom prema klijentima i poslu, postali smo vodeća agencija u Primorsko-goranskoj županiji te vodeća u Hrvatskoj. Agencija trenutno posluje na sljedećim lokacijama: sjedište u Rijeci, F. la Guardia.6, poslovnica u sklopu Tower centra Rijeka, J.P.Kamova 81a (4.kat), poslovnica u Opatiji, Maršala Tita 97, poslovnica u Labinu, Ulica Slobode 3; poslovnica u Umagu, Joakima Rakovca 4, poslovnica u Puli, Anticova 5 te u Zagrebu, Ulica grada Vukovara 284 (Almeria zgrada D).

Naši timovi stoje Vam na raspolaganju na svim lokacijama!

Tel./fax:
+385 51 341 080
+385 51 341 081
+385 51 333 407

Datos del anuncio

Común

Título: Atraktivno poljoprivredno zemljište na Visu
Propiedad para: Venta
Tipo de Terreno: Tierras agrícolas
Pies cuadrados: 8931 m²
Precio: 90,000.00 €
Publicado: 29.10.2024

Ubicación

País: Croatia
Provincia / Región / Provincia: Splitsko-dalmatinska županija
Ciudad: Vis
Área urbana: Vis
Poštanski broj: 21480

Permisos

Permiso de construcción: sí
Ubicación permiso: sí
Certificado de propiedad: sí



Descripción

Información adicional: Prodaje se poljoprivredno zemljište na Visu na atraktivnoj poziciji ukupne površine 8931 m². Parcela je lijepog pravokutnog oblika i nalazi se na ravnom terenu na južnom dijelu otoka sa pristupnom cestom na tri strane. Pošto je parcela udaljena više od 1000 metara od mora i ima površinu veću od 1000 metara može se postaviti montažna ili mobilna kućica površine 30 - 50 m². Za pet minuta vožnje stiže se do okolnih plaža u Rukavcu. Obratite nam se s povjerenjem! Fuad Hašić +385994549900 ID KOD AGENCIJE: 66877

Información de contacto adicional

Número de referencia 677035

interno:

Agency ref id: 66877