

Zemljište Vodice, Vodice, Tierra

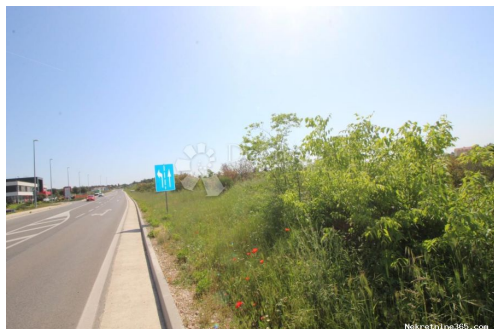

Información del vendedor

Nombre: Dogma Nekretnine
Nombre: Dogma
Apellido: Nekretnine
Nombre de la empresa: Dogma nekretnine d.o.o.
Service Type: Selling and renting
Sitio Web: <https://dogma-nekretnine.com>
País: Croatia
Region: Primorsko-goranska županija
City: Rijeka
Código postal: 51000
Dirección: F.LA GUARDIA 6
Phone: +385 51 341 080
Fax: +385 51 341 081
Sobre nosotros: DOGMA nekretnine d.o.o. iskusna je i licencirana agencija specijalizirana u prometu nekretnina. U ovome poslu prisutni smo više od 20 godina - od male agencije s tek dvoje zaposlenih dugogodišnjim radom i trudom izrasli smo u trgovačko društvo s preko 80 zaposlenika. U tom razdoblju, svojim radom i odnosom prema klijentima i poslu, postali smo vodeća agencija u Primorsko-goranskoj županiji te vodeća u Hrvatskoj. Agencija trenutno posluje na sljedećim lokacijama: sjedište u Rijeci, F. la Guardia.6, poslovnica u sklopu Tower centra Rijeka, J.P.Kamova 81a (4.kat), poslovnica u Opatiji, Maršala Tita 97, poslovnica u Labinu, Ulica Slobode 3; poslovnica u Umagu, Joakima Rakovca 4 , poslovnica u Puli, Anticova 5 te u Zagrebu, Ulica grada Vukovara 284 (Almeria zgrada D).

Naši timovi stoje Vam na raspolaganju na svim lokacijama!

Tel./fax:
+385 51 341 080
+385 51 341 081
+385 51 333 407

Datos del anuncio

Común

Título: Zemljište Vodice
Propiedad para: Venta
Tipo de Terreno: Parcela urbana
Pies cuadrados: 1885 m²
Precio: 156,500.00 €
Publicado: 29.10.2024

Ubicación

País: Croatia
Provincia / Región / Šibensko-kninska županija
Provincia:
Ciudad: Vodice
Área urbana: Vodice
Poštanski broj: 22211



Permisos

Certificado de propiedad: sí

Descripción

Información adicional: Na rubu Vodica u Šibensko – Kninskoj županiji nalazi se naselje Račice i baš tu se prodaje atraktivno zemljište ukupne površine 1885m². Parcelu čine dvije cjeline: Parcela A) ima sveukupnu površinu od 1414 m² Parcela B) ima sveukupnu površinu od 417 m² Čestice se nalaze u neizgrađenom dijelu građevinske zone. Na parceli od cca 1415 m² moguća je gradnja objekta. Zemljište ima dobru prometnu povezanost i orijentaciju prema suncu. Uredna vlasnička dokumentacija. Maksimalna tlocrtna površina uvjetovana je vlastitom geometrijom/oblikom te udaljenošću od regulacionih linija sa dvije strane. Prema uvjetima, maksimalna izgrađenost je 0,3 x 943 = 424 m². Ukupna bruto dozvoljena površina 0,6 x 1414 = 848 m², pri čemu nisu uzeti u obzir podrum te otvorene površine kao što su balkoni, terase, loggie. Za više info nazvati: 00386 41 428 961 00385 91 5093 100 ID KOD AGENCIJE: DA61

Información de contacto adicional

Número de referencia 677343
interno:
Agency ref id: DA61