

## Zemljište Gostinjac, Dobrinj, Tierra

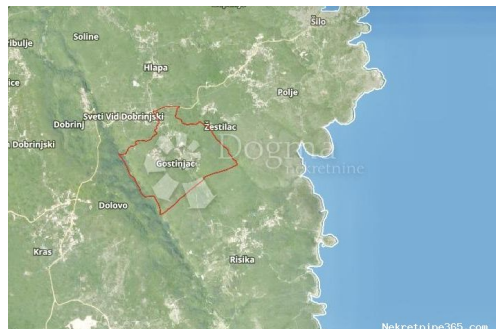

### Información del vendedor

Nombre:	Dogma Nekretnine
Nombre:	Dogma
Apellido:	Nekretnine
Nombre de la empresa:	Dogma nekretnine d.o.o.
Service Type:	Selling and renting
Sitio Web:	<a href="https://dogma-nekretnine.com">https://dogma-nekretnine.com</a>
País:	Croatia
Region:	Primorsko-goranska županija
City:	Rijeka
Código postal:	51000
Dirección:	F.LA GUARDIA 6
Phone:	+385 51 341 080
Fax:	+385 51 341 081
Sobre nosotros:	<p>DOGMA nekretnine d.o.o. iskusna je i licencirana agencija specijalizirana u prometu nekretnina. U ovome poslu prisutni smo više od 20 godina - od male agencije s tek dvoje zaposlenih dugogodišnjim radom i trudom izrasli smo u trgovačko društvo s preko 80 zaposlenika. U tom razdoblju, svojim radom i odnosom prema klijentima i poslu, postali smo vodeća agencija u Primorsko-goranskoj županiji te vodeća u Hrvatskoj. Agencija trenutno posluje na sljedećim lokacijama: sjedište u Rijeci, F. la Guardia.6, poslovnica u sklopu Tower centra Rijeka, J.P.Kamova 81a (4.kat), poslovnica u Opatiji, Maršala Tita 97, poslovnica u Labinu, Ulica Slobode 3; poslovnica u Umagu, Joakima Rakovca 4 , poslovnica u Puli, Anticova 5 te u Zagrebu, Ulica grada Vukovara 284 (Almeria zgrada D).</p>

Naši timovi stoje Vam na raspolaganju na svim lokacijama!

Tel./fax:  
+385 51 341 080  
+385 51 341 081  
+385 51 333 407

## Datos del anuncio

### Común

Título: Zemljište Gostinjac  
Propiedad para: Venta  
Tipo de Terreno: Parcela urbana  
Pies cuadrados: 3500 m<sup>2</sup>  
Precio: 210,000.00 €  
Publicado: 29.10.2024

### Ubicación

País: Croatia  
Provincia / Región / Provincia: Primorsko-goranska županija  
Ciudad: Dobrinj  
Área urbana: Gostinjac  
Poštanski broj: 51514



### Descripción

Información adicional: Građevinsko zemljište s mogućnošću gradnje više stambenih jedinica. Odlična lokacija, blizina ceste i infrastrukture. ID KOD AGENCIJE: 8278

### Información de contacto adicional

Número de referencia interno: 678006  
Agency ref id: 8278