

Lovreč: Poljoprivredno zemljište s priključkom vode, Sveti Lovreč, Tierra

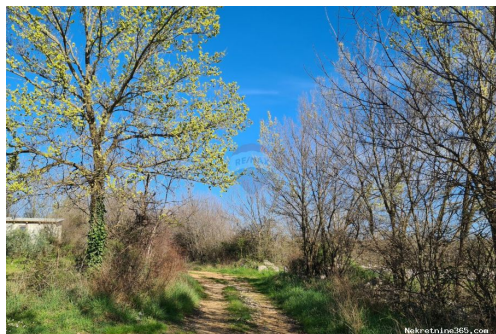

Información del vendedor

Nombre: ReMax Centar nekretnina
Nombre: ReMax
Apellido: Centar nekretnina
Nombre de la empresa: ReMax Centar Nekretnina
Service Type: Selling and renting
Sitio Web: <https://www.remax-centarnekrtnina.com>
País: Croatia
Region: Primorsko-goranska županija
City: Rijeka
Código postal: 51000
Dirección: Krešimirova 12a
Phone: 0038551635350
Sobre nosotros: Još od 2008. godine Remax Centar nekretnina dom je ponajboljih lokalnih stručnjaka za posredovanje u prometu nekretnina na području Istre, Rijeke i Kvarnera, Gorskog kotara te Zagreba i okolice. Naša tvrtka stvorena je s vizijom da bude partner prepoznat po povjerenju, kako svojim klijentima, tako i svojim zaposlenicima, poslovnim suradnicima i široj zajednici u kojoj djeluje. Naš sustav poslovanja te široka baza kupaca i prodavatelja osiguravaju kratke rokove realizacije, a pažljiv izbor i provjera svih nekretnina unutar našeg sustava garantira sigurnost i zadovoljstvo naših klijenata. Njihovim potrebama uvijek dajemo prioritet, s ciljem da riješimo izazove s kojima se susreću i nadmašimo njihova očekivanja, bilo to kod pružanja savjetovanja za najbolji oblik financiranja, rješavanje

dokumentacije, ugovaranja
najma, zakupa, prodaje ili pak
kupnje nekretnina za život,
odmor ili investiciju.

Reg No.: 656/2009

Datos del anuncio

Común

Título: Lovreč: Poljoprivredno zemljište s priključkom vode
Propiedad para: Venta
Tipo de Terreno: Tierras agrícolas
Pies cuadrados: 11628 m²
Precio: 93,000.00 €
Publicado: 22.11.2024

Ubicación

País: Croatia
Provincia / Región /
Provincia: Istarska županija
Ciudad: Sveti Lovreč
Área urbana: Sveti Lovreč
Poštanski broj: 52448



Descripción

Información adicional: Prodaje se poljoprivredno zemljište uz rub građevinskog područja. Zemljište je ukupne veličine 11.628 m², sastoji se od 2 parcele od kojih jedna bliže građevinskoj zoni ima priključak vode. U prodaji je i susjedna rubna parcela od 12.796 m², pa ako bi budući vlasnik htio veću poljoprivrednu površinu mogao bi kupiti i tu, pa bi ukupna površina bila 24.424 m² što predstavlja dodatne mogućnosti. Teren je blago nagnut južne orijentacije. Do parcela vodi makadamski put. Okolne su parcela kultivirane i uredne, maslinici, polja, šume... Zanimljiva investicijska prilika jer se nalazi uz rub građevinskog područja, te bi mogla postojati prilika da i ovo zemljište uđe u građevinsku zonu. ID KOD AGENCIJE: 300391017-418

Información de contacto adicional

Número de referencia interno: 685567
Agency ref id: 300391017-418
Teléfono de contacto: 00385 52 435 428