

## Istra - Lovreč, 15 građevinskih parcela pogled more, PRILIKA, Sveti Lovreč, Tierra

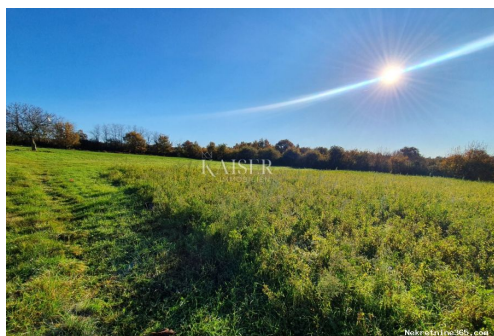

### Información del vendedor

Nombre: Kaiser Immobilien  
Nombre: Kaiser  
Apellido: Immobilien  
Nombre de la empresa: Kaiser Immobilien d.o.o.  
Service Type: Selling and renting  
Sitio Web: <https://kaiser-immobilien.hr/>  
País: Croatia  
Region: Primorsko-goranska županija  
City: Opatija  
Código postal: 51410  
Dirección: Maršala Tita 97  
Mobile: 00385992140008  
Phone: 0038551823491

Sobre nosotros: Profesionalni tim stručnjaka za ekskluzivne nekretnine agencije KAISER IMMOBILIEN klijentima postaje partner u ugodnoj, nesmetanoj, diskretnoj i intimnoj atmosferi. Nastojimo zadovoljiti najviše standarde i uz veliki angažman pronalazimo savršenu nekretninu za Vas. Uz našu stručnost, predanost, našem instinktu i poznavanju regionalnog tržišta možete graditi svoju nekretninu iz snova na lokacijama Kvarnera, Istre, Dalmacije i cijele Hrvatske. Savjetujemo vas od prvog termina do sklapanja ugovora, pa i dalje. Svakom klijentu pristupa se individualno uz maksimalno povjerenje.

Osnivači agencije su Silvija Panuccio i Dean Luić. KAISER IMMOBILIEN je vrhunska agencija za posredovanje u prodaji probranih i ekskluzivnih

nekretnina koja svojim  
klijentima nudi više od  
kupoprodajnog iskustva. Naša  
je misija donijeti kvalitetu,  
ekskluzivnost i luksuz u svijet.

Reg No.: 133/2024

## Datos del anuncio

### Común

Título: Istra - Lovreč, 15 građevinskih parcela pogled more, PRILIKA  
Propiedad para: Venta  
Tipo de Terreno: Parcela urbana  
Pies cuadrados: 13000 m<sup>2</sup>  
Precio: 1,100,000.00 €  
Publicado: 02.12.2024

### Ubicación

País: Croatia  
Provincia / Región / Istarska županija  
Provincia:  
Ciudad: Sveti Lovreč  
Área urbana: Sveti Lovreč  
Poštanski broj: 52448

### Permisos

Permiso de construcción: sí  
Certificado de propiedad: sí



### Descripción

Información adicional: Kaiser Immobilien nudi u prodaju jedinstvenu priliku., potpuno novo parcelirana građevinska zemljišta. Radi se o ukupno 15 parcela, na površini od 13 000 m<sup>2</sup>. Zemljišta se nalaze na rubu malog autohtonog Istarskog sela, nadaleko poznatog i popularnog turističkog gradića Sveti Lovreč, udaljena samo 20 km od grada Poreča i prvih plaža. Pristupa zemljištima omogućen je sa dvije strane, imaju dva pristupna puta, jedan je asfaltiran drugi je bijeli makadam. Infrastruktura u neposrednoj blizini. Prodavatelj je krenuo u postupak parcelacije zemljišta, te će novim planom dobiti 15 parcela veličine po 700/800 m<sup>2</sup>. Između parcela planiran je još jedan put koji će cijelo naselje povezivati. Parcele su na povišenom terenu te imaju pogled more. Parcele su građevinske tu nude mogućnost izgradnje kuća sa bazenom. Mogućnost kupnje cijele površine ili pojedinačno po parcelama, po želji kupca. Lovreč - Zračna luka Pula, 45 km Lovreč - Ljubljana, 162 km Lovreč -

Beč, 544 km Lovreč- Prag, 868 km Lovreč - Munchen, 565 km Ukoliko ste u potrazi za građevinskim zemljištem za vaš novi dom, obratite nam se s povjerenjem na broj telefona 00385 923782803, ili na email adresu: ivana@kaiser-immobilien.hr. Agencijska provizija iznosi 3%+pdv. ID KOD AGENCIJE: 113-221

## Información de contacto adicional

Número de referencia interno: 692825  
Agency ref id: 113-221  
Teléfono de contacto: +385923782803, +385995677888