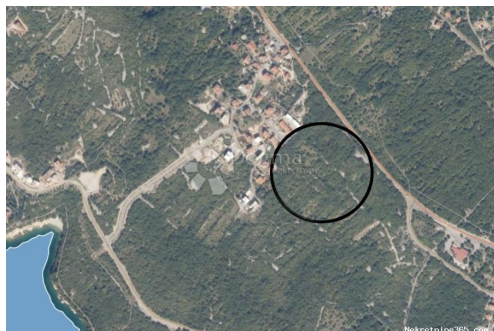

KOSTRENA, GRAĐEVINSKO, 3183 m², PANORAMA, Kostrena, Terrain

Info vendeur

Nom: Dogma Nekretnine
Prénom: Dogma
Nom: Nekretnine
Nom de l'entreprise: Dogma nekretnine d.o.o.
Service Type: Selling and renting
Website: <https://dogma-nekretnine.com>
Pays: Croatia
Region: Primorsko-goranska županija
City: Rijeka
Code postal: 51000
Adresse: F.LA GUARDIA 6
Phone: +385 51 341 080
Fax: +385 51 341 081
À propos de nous: DOGMA nekretnine d.o.o. iskusna je i licencirana agencija specijalizirana u prometu nekretnina. U ovome poslu prisutni smo više od 20 godina - od male agencije s tek dvoje zaposlenih dugogodišnjim radom i trudom izrasli smo u trgovačko društvo s preko 80 zaposlenika. U tom razdoblju, svojim radom i odnosom prema klijentima i poslu, postali smo vodeća agencija u Primorsko-goranskoj županiji te vodeća u Hrvatskoj. Agencija trenutno posluje na sljedećim lokacijama: sjedište u Rijeci, F. la Guardia.6, poslovnica u sklopu Tower centra Rijeka, J.P.Kamova 81a (4.kat), poslovnica u Opatiji, Maršala Tita 97, poslovnica u Labinu, Ulica Slobode 3; poslovnica u Umagu, Joakima Rakovca 4 , poslovnica u Puli, Anticova 5 te u Zagrebu, Ulica grada Vukovara 284 (Almeria zgrada D).

Naši timovi stoje Vam na raspolaganju na svim lokacijama!

Tel./fax:
+385 51 341 080
+385 51 341 081
+385 51 333 407

Détails des annonces

Commun

Titre: KOSTRENA, GRAĐEVINSKO, 3183 m², PANORAMA
Property for: Vendita
Type de terrain: Terrain à bâtir
Square feet: 3183 m²
Prix: 270,000.00 €
Publié: 15.04.2024

Localisation

Pays: Croatia
Etat / Région / Province: Primorsko-goranska županija
Ville: Kostrena
City area: Paveki
Poštanski broj: 51221



Permis

Certificat de propriété: oui

Description

Information supplémentaire: ZEMLJIŠTE JE BLAGO UKOŠENO, relativno pravilnog oblika. Sa nulte točke je, već nakon čišćenja zemljišta, svakako zajamčen pogled na more. U toj je zoni predviđena gradnja obiteljskih kuća sa bazenom, do visine 7 m, dakle, prizemlje i dva kata. Minimum čestice za izgradnju u tom području je 1000 m², a nalazi se u Plavoj zoni, odnosno, N-3 dijelu. Sa sjeverne strane postoji put koji je ucrtan, ali se, za realizaciju pristupa direktno sa magistrale, mora otkupiti komadić općinskog terena, i tu, po dobivenim informacijama nema prepreka. Rijetko je u ponudi zemljište ispod magistrale, sa ovakvim pogledom i mogućnostima. ID KOD AGENCIJE: Z9207

Informations de contact supplémentaire

Numéro de référence interne: 435316
Agency ref id: Z9207