

POLJOPRIVREDNO ZEMLJIŠTE, BOL, Bol, Terrain

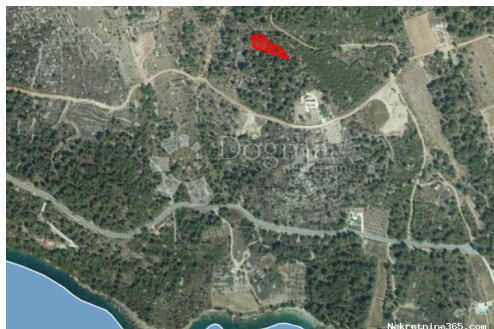

Info vendeur

Nom: Dogma Nekretnine
Prénom: Dogma
Nom: Nekretnine
Nom de l'entreprise: Dogma nekretnine d.o.o.
Service Type: Selling and renting
Website: <https://dogma-nekretnine.com>
Pays: Croatia
Region: Primorsko-goranska županija
City: Rijeka
Code postal: 51000
Adresse: F.LA GUARDIA 6
Phone: +385 51 341 080
Fax: +385 51 341 081
À propos de nous: DOGMA nekretnine d.o.o. iskusna je i licencirana agencija specijalizirana u prometu nekretnina. U ovome poslu prisutni smo više od 20 godina - od male agencije s tek dvoje zaposlenih dugogodišnjim radom i trudom izrasli smo u trgovačko društvo s preko 80 zaposlenika. U tom razdoblju, svojim radom i odnosom prema klijentima i poslu, postali smo vodeća agencija u Primorsko-goranskoj županiji te vodeća u Hrvatskoj. Agencija trenutno posluje na sljedećim lokacijama: sjedište u Rijeci, F. la Guardia.6, poslovnica u sklopu Tower centra Rijeka, J.P.Kamova 81a (4.kat), poslovnica u Opatiji, Maršala Tita 97, poslovnica u Labinu, Ulica Slobode 3; poslovnica u Umagu, Joakima Rakovca 4 , poslovnica u Puli, Anticova 5 te u Zagrebu, Ulica grada Vukovara 284 (Almeria zgrada D).

Naši timovi stoje Vam na
raspolaganju na svim
lokacijama!

Tel./fax:
+385 51 341 080
+385 51 341 081
+385 51 333 407

Détails des annonces

Commun

| | |
|------------------|-------------------------------|
| Titre: | POLJOPRIVREDNO ZEMLJIŠTE, BOL |
| Property for: | Vendita |
| Type de terrain: | Terre agricole |
| Square feet: | 1129 m ² |
| Prix: | 56,500.00 € |
| Publié: | 15.04.2024 |

Localisation

| | |
|---------------------------|-------------------------------|
| Pays: | Croatia |
| Etat / Région / Province: | Splitsko-dalmatinska županija |
| Ville: | Bol |
| City area: | Bol |
| Poštanski broj: | 21420 |



Permis

Certificat de propriété: oui

Description

Information supplémentaire: Prodajemo poljoprivrednu parcelu na Braču, Bol, zapadno od Zlatnog Rata. Parcela se nalazi iznad ceste koja vodi od Zlatnog rata prema naselju Murvica. Nalazi se unutar poljoprivrednog dijela zemljišta. Otprilike je udaljena 5 minuta od Zlatnog rata. Površina parcele je 1129 m², vlasništvo 1/1. Uz blizini parcele prolazi cesta a sama parcela je imala pristupni put od ceste do parcele. Sa parcele se pruža prekrasan pogled na Zlatni rat. Budućim usvajanjem UPU-a općine Bol do kraja ove godine, ovo područje bi trebalo biti iznimno atraktivno jer se na tom području predviđa gradnja žičare sa Vidove gore prema Bolu i drugi sadržaji, a vjerojatno i sama gradnja. Nemojte propustiti ovu priliku. Obratite se sa povjerenjem. Za više informacija i ogled: DANIJELA STOJČINOVIĆ GSM: +385 98 920 6268 ID KOD AGENCIJE: ST353

Informations de contact supplémentaire

Numéro de référence interne: 437021

Agency ref id: ST353