

## Izvanredno zemljište u blizini Poreča, Poreč, Terrain

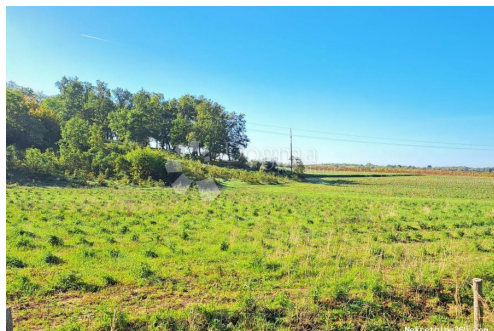

### Info vendeur

Nom: Dogma Nekretnine  
Prénom: Dogma  
Nom: Nekretnine  
Nom de l'entreprise: Dogma nekretnine d.o.o.  
Service Type: Selling and renting  
Website: <https://dogma-nekretnine.com>  
Pays: Croatia  
Region: Primorsko-goranska županija  
City: Rijeka  
Code postal: 51000  
Adresse: F.LA GUARDIA 6  
Phone: +385 51 341 080  
Fax: +385 51 341 081  
À propos de nous: DOGMA nekretnine d.o.o. iskusna je i licencirana agencija specijalizirana u prometu nekretnina. U ovome poslu prisutni smo više od 20 godina - od male agencije s tek dvoje zaposlenih dugogodišnjim radom i trudom izrasli smo u trgovačko društvo s preko 80 zaposlenika. U tom razdoblju, svojim radom i odnosom prema klijentima i poslu, postali smo vodeća agencija u Primorsko-goranskoj županiji te vodeća u Hrvatskoj. Agencija trenutno posluje na sljedećim lokacijama: sjedište u Rijeci, F. la Guardia.6, poslovnica u sklopu Tower centra Rijeka, J.P.Kamova 81a (4.kat), poslovnica u Opatiji, Maršala Tita 97, poslovnica u Labinu, Ulica Slobode 3; poslovnica u Umagu, Joakima Rakovca 4 , poslovnica u Puli, Anticova 5 te u Zagrebu, Ulica grada Vukovara 284 (Almeria zgrada D).

Naši timovi stoje Vam na  
raspolaganju na svim  
lokacijama!

Tel./fax:  
+385 51 341 080  
+385 51 341 081  
+385 51 333 407

## Détails des annonces

### Commun

Titre:	Izvanredno zemljište u blizini Poreča
Property for:	Vendita
Type de terrain:	Terre agricole
Square feet:	31465 m <sup>2</sup>
Prix:	990,000.00 €
Publié:	15.04.2024

### Localisation

Pays:	Croatia
Etat / Région / Province:	Istarska županija
Ville:	Poreč
City area:	Mugeba
Poštanski broj:	52440



### Permis

Certificat de propriété: oui

### Description

Information supplémentaire: Poreč je grad koji bilježi konstantan razvoj turizma i poduzetništva te živi cijelu godinu, a bližnja Funtana i Vrsar također spadaju među istarske prvokategorne, sa puno gostiju i izvrsnu turističku ponudu. Baš između Poreča i Funtane, u turističkoj zoni T2 i samo 300 metara do mora, nalazi se ovo izvanredno poljoprivredno zemljište na kojem se trenutno uzgaja masline te levanda, koja se zaljeva sa 30 metara duboke bušotine sa agregatom. Zemljište sastoji iz visokog dijela, planote, sa koje se vidi more, te sa nižeg, gdje se uzgajaju kulture. Javni vodovod i struja su na cesti koja prolaze kroz zemljište. Odličan dostup sa javnih puteva i cesta oko cijelog zemljišta. Na razgledavanje vodimo samo ozbiljne kupce sa dobrim poslovnim planom te sredstvima za provedbu takvog projekta. Za više informacija i pitanja stojimo vam na raspolaganju. ID KOD AGENCIJE: IS105948

### Informations de contact supplémentaire

Numéro de référence interne: 442889

Agency ref id: IS105948