

Poljoprivredno zemljište u blizini Rovinja, Kanfanar, Terrain

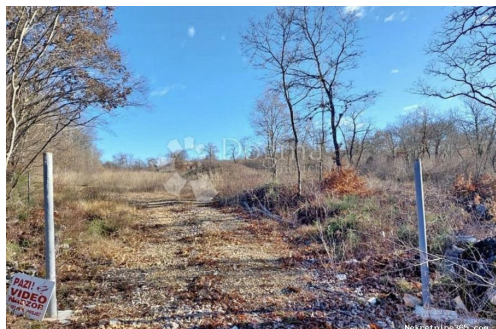

Info vendeur

Nom: Dogma Nekretnine
Prénom: Dogma
Nom: Nekretnine
Nom de l'entreprise: Dogma nekretnine d.o.o.
Service Type: Selling and renting
Website: <https://dogma-nekretnine.com>
Pays: Croatia
Region: Primorsko-goranska županija
City: Rijeka
Code postal: 51000
Adresse: F.LA GUARDIA 6
Phone: +385 51 341 080
Fax: +385 51 341 081
À propos de nous: DOGMA nekretnine d.o.o. iskusna je i licencirana agencija specijalizirana u prometu nekretnina. U ovome poslu prisutni smo više od 20 godina - od male agencije s tek dvoje zaposlenih dugogodišnjim radom i trudom izrasli smo u trgovačko društvo s preko 80 zaposlenika. U tom razdoblju, svojim radom i odnosom prema klijentima i poslu, postali smo vodeća agencija u Primorsko-goranskoj županiji te vodeća u Hrvatskoj. Agencija trenutno posluje na sljedećim lokacijama: sjedište u Rijeci, F. la Guardia.6, poslovnica u sklopu Tower centra Rijeka, J.P.Kamova 81a (4.kat), poslovnica u Opatiji, Maršala Tita 97, poslovnica u Labinu, Ulica Slobode 3; poslovnica u Umagu, Joakima Rakovca 4 , poslovnica u Puli, Anticova 5 te u Zagrebu, Ulica grada Vukovara 284 (Almeria zgrada D).

Naši timovi stoje Vam na raspolaganju na svim lokacijama!

Tel./fax:
+385 51 341 080
+385 51 341 081
+385 51 333 407

Détails des annonces

Commun

Titre:	Poljoprivredno zemljište u blizini Rovinja
Property for:	Vendita
Type de terrain:	Terre agricole
Square feet:	1437 m ²
Prix:	11,200.00 €
Publié:	15.04.2024

Localisation

Pays:	Croatia
Etat / Région / Province:	Istarska županija
Ville:	Kanfancar
City area:	Sošići
Poštanski broj:	52352



Permis

Certificat de propriété: oui

Description

Information supplémentaire: Jedan od 'najfotogeničnijih' gradića Mediterana bivše je ribarsko, a danas turističko mjesto Rovinj-Rovigno. Udaljen od Pule 40-ak kilometara, Rovinj-Rovigno je od davnina poznat kao grad čije klimatske odlike povoljno utječu na zdravlje. Stoga i danas ovaj grad i njegovi građani njeguju dugu tradiciju održavanja mjesta i »bore« se za epitet »zdravog grada«... , a ostalo radi priroda. Cijelo je priobalje, naime, uz dvadeset i dva otoka, zaštićena prirodna baština. U blizini ovog predivnog grada, svega 8km nalazi se poljoprivredno zemljište ukupne kvadrature 1437 m². Do zemljišta vodi makadamski put (300m) koji je održavan. Komunalije su udaljene 300 m od samog terena. Oko parcele su postavljeni pocinčani stupovi te je sve spremno za postaviti žičanu ogradu. Mogućnost kupnje kompletnog zemljišta površine 9300 m². Dokumentacija uredna. Za više informacija stojimo Vam na raspolaganju. ID KOD AGENCIJE: IS1507243

Informations de contact supplémentaire

Numéro de référence 462520

interne:

Agency ref id: IS1507243