

Poljoprivredna parcela u blizini Rovinja, Kanfanar, Terrain

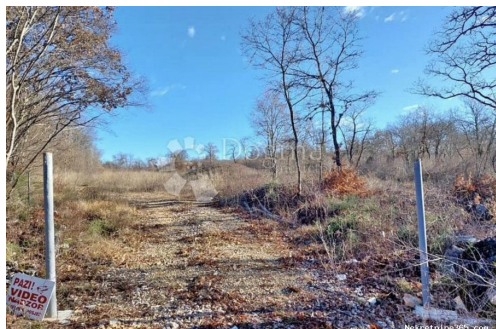

Info vendeur

Nom: Dogma Nekretnine
Prénom: Dogma
Nom: Nekretnine
Nom de l'entreprise: Dogma nekretnine d.o.o.
Service Type: Selling and renting
Website: <https://dogma-nekretnine.com>
Pays: Croatia
Region: Primorsko-goranska županija
City: Rijeka
Code postal: 51000
Adresse: F.LA GUARDIA 6
Phone: +385 51 341 080
Fax: +385 51 341 081
À propos de nous: DOGMA nekretnine d.o.o. iskusna je i licencirana agencija specijalizirana u prometu nekretnina. U ovome poslu prisutni smo više od 20 godina - od male agencije s tek dvoje zaposlenih dugogodišnjim radom i trudom izrasli smo u trgovačko društvo s preko 80 zaposlenika. U tom razdoblju, svojim radom i odnosom prema klijentima i poslu, postali smo vodeća agencija u Primorsko-goranskoj županiji te vodeća u Hrvatskoj. Agencija trenutno posluje na sljedećim lokacijama: sjedište u Rijeci, F. la Guardia.6, poslovnica u sklopu Tower centra Rijeka, J.P.Kamova 81a (4.kat), poslovnica u Opatiji, Maršala Tita 97, poslovnica u Labinu, Ulica Slobode 3; poslovnica u Umagu, Joakima Rakovca 4 , poslovnica u Puli, Anticova 5 te u Zagrebu, Ulica grada Vukovara 284 (Almeria zgrada D).

Naši timovi stoje Vam na raspolaganju na svim lokacijama!

Tel./fax:
+385 51 341 080
+385 51 341 081
+385 51 333 407

Détails des annonces

Commun

Titre:	Poljoprivredna parcela u blizini Rovinja
Property for:	Vendita
Type de terrain:	Terre agricole
Square feet:	1355 m ²
Prix:	11,200.00 €
Publié:	15.04.2024

Localisation

Pays:	Croatia
Etat / Région / Province:	Istarska županija
Ville:	Kanfanar
City area:	Sošići
Poštanski broj:	52352



Permis

Certificat de propriété: oui

Description

Information supplémentaire: Jedan od 'najfotogeničnijih' gradića Mediterana bivše je ribarsko, a danas turističko mjesto Rovinj-Rovigno. Udaljen od Pule 40-ak kilometara, Rovinj-Rovigno je od davnina poznat kao grad čije klimatske odlike povoljno utječu na zdravlje. Stoga i danas ovaj grad i njegovi građani njeguju dugu tradiciju održavanja mjesta i »bore« se za epitet »zdravog grada«... , a ostalo radi priroda. Cijelo je priobalje, naime, uz dvadeset i dva otoka, zaštićena prirodna baština. U blizini ovog predivnog grada, svega 8km nalazi se poljoprivredno zemljište ukupne kvadrature 1355 m2. Do zemljišta vodi makadamski put (300m) koji je održavan. Komunalije su udaljene 300 m od samog terena. Oko parcele su postavljeni pocinčani stupovi te je sve spremno za postaviti žičanu ogradu. Mogućnost kupnje kompletnog zemljišta površine 9300 m2. Dokumentacija uredna. Za više informacija stojimo Vam na raspolaganju. Eva Žufić Asistent u posredovanju 00385 95 394 1732 ID KOD AGENCIJE: IS1507237

Informations de contact supplémentaire

Numéro de référence interne: 462526
Agency ref id: IS1507237