

## PREKRASNO GRAĐEVINSKO ZEMLJIŠTE - 962 m2, Višnjan, Terrain

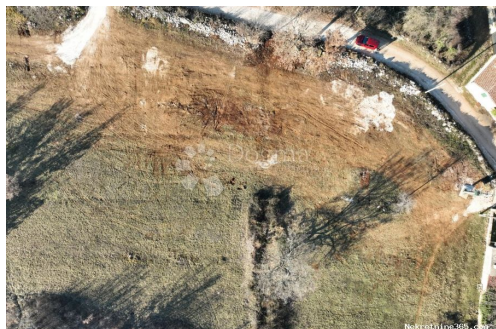

### Info vendeur

Nom: Dogma Nekretnine  
Prénom: Dogma  
Nom: Nekretnine  
Nom de l'entreprise: Dogma nekretnine d.o.o.  
Service Type: Selling and renting  
Website: <https://dogma-nekretnine.com>  
Pays: Croatia  
Region: Primorsko-goranska županija  
City: Rijeka  
Code postal: 51000  
Adresse: F.LA GUARDIA 6  
Phone: +385 51 341 080  
Fax: +385 51 341 081  
À propos de nous: DOGMA nekretnine d.o.o. iskusna je i licencirana agencija specijalizirana u prometu nekretnina. U ovome poslu prisutni smo više od 20 godina - od male agencije s tek dvoje zaposlenih dugogodišnjim radom i trudom izrasli smo u trgovačko društvo s preko 80 zaposlenika. U tom razdoblju, svojim radom i odnosom prema klijentima i poslu, postali smo vodeća agencija u Primorsko-goranskoj županiji te vodeća u Hrvatskoj. Agencija trenutno posluje na sljedećim lokacijama: sjedište u Rijeci, F. la Guardia.6, poslovnica u sklopu Tower centra Rijeka, J.P.Kamova 81a (4.kat), poslovnica u Opatiji, Maršala Tita 97, poslovnica u Labinu, Ulica Slobode 3; poslovnica u Umagu, Joakima Rakovca 4 , poslovnica u Puli, Anticova 5 te u Zagrebu, Ulica grada Vukovara 284 (Almeria zgrada D).

Naši timovi stoje Vam na  
raspolaganju na svim  
lokacijama!

Tel./fax:  
+385 51 341 080  
+385 51 341 081  
+385 51 333 407

## Détails des annonces

### Commun

Titre: PREKRASNO GRAĐEVINSKO ZEMLJIŠTE - 962 m2  
Property for: Vendita  
Type de terrain: Terrain à bâtir  
Square feet: 962 m<sup>2</sup>  
Prix: 115,000.00 €  
Publié: 15.04.2024

### Localisation

Pays: Croatia  
Etat / Région / Province: Istarska županija  
Ville: Višnjan  
City area: Sveti Ivan  
Poštanski broj: 52463



### Permis

Certificat de propriété: oui

### Description

Information supplémentaire: PREKRASNA GRAĐEVINSKA PARCELA U OKOLICI VIŠNJANA - mirna lokacija Na prodaju je građevinska parcela od ukupno 962 m1. Parcela ima pristupni put (asfalt i jedan manji dio makadam). Uz samu parcelu nalaze se struja i voda. Ovo divno zemljište ima otvoren pogled prema zelenilu. Vlasništvo je uredno i 1/1. \* GRAĐEVINSKO ZEMLJIŠTE 962 m2 \* STAMBENA NAMJENA \* PRISTUPNI PUT \* STRUJA I VODA \* VLASNIŠTVO JE UREDNO 1/1 Za sve dodatne informacije stoji vam na raspolaganju agentica: ROBERTA POROPAT Agent s licencom Mob 00385 95 528-3152 roberta.poropat@dogma-nekretnine.com ID KOD AGENCIJE: IS1507555

### Informations de contact supplémentaire

Numéro de référence interne: 466421  
Agency ref id: IS1507555