

KOMBINIRANO GRAĐEVINSKO-POLJOPRIVREDNO ZEMLJIŠTE NA ODLIČNOJ LOKACIJI, Svetvinčenat, Terrain

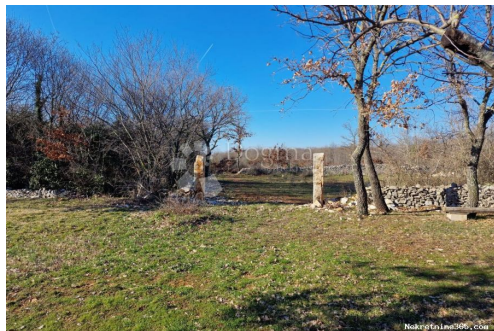

Info vendeur

Nom: Dogma Nekretnine
Prénom: Dogma
Nom: Nekretnine
Nom de l'entreprise: Dogma nekretnine d.o.o.
Service Type: Selling and renting
Website: <https://dogma-nekretnine.com>
Pays: Croatia
Region: Primorsko-goranska županija
City: Rijeka
Code postal: 51000
Adresse: F.LA GUARDIA 6
Phone: +385 51 341 080
Fax: +385 51 341 081
À propos de nous: DOGMA nekretnine d.o.o. iskusna je i licencirana agencija specijalizirana u prometu nekretnina. U ovome poslu prisutni smo više od 20 godina - od male agencije s tek dvoje zaposlenih dugogodišnjim radom i trudom izrasli smo u trgovačko društvo s preko 80 zaposlenika. U tom razdoblju, svojim radom i odnosom prema klijentima i poslu, postali smo vodeća agencija u Primorsko-goranskoj županiji te vodeća u Hrvatskoj. Agencija trenutno posluje na sljedećim lokacijama: sjedište u Rijeci, F. la Guardia.6, poslovnica u sklopu Tower centra Rijeka, J.P.Kamova 81a (4.kat), poslovnica u Opatiji, Maršala Tita 97, poslovnica u Labinu, Ulica Slobode 3; poslovnica u Umagu, Joakima Rakovca 4 , poslovnica u Puli, Anticova 5 te u Zagrebu, Ulica grada Vukovara 284 (Almeria zgrada

D).

Naši timovi stoje Vam na raspolaganju na svim lokacijama!

Tel./fax:

+385 51 341 080

+385 51 341 081

+385 51 333 407

Détails des annonces

Commun

Titre:	KOMBINIRANO GRAĐEVINSKO-POLJOPRIVREDNO ZEMLJIŠTE NA ODLIČNOJ LOKACIJI
Property for:	Vendita
Type de terrain:	Terrain à bâtir
Square feet:	6495 m ²
Prix:	135,000.00 €
Publié:	15.04.2024

Localisation

Pays:	Croatia
Etat / Région / Province:	Istarska županija
Ville:	Svetvinčenat
City area:	Juršići
Poštanski broj:	52342



Permis

Certificat de propriété: oui

Description

Information supplémentaire: U malom mjestu nedaleko Juršića, na odličnoj lokaciji prodaje se građevinsko i poljoprivredno zemljište ukupne površine 6495m², od kojeg je 1162m² građevinsko, a 5333m² poljoprivredno zemljište. Građevinsko zemljište je pravilnog oblika, nalazi se unutar granica građevinskog područja, unutar zone "izgrađeni dio naselja" i mogućnosti građenja objekata kako slijedi: - STAMBENA GRAĐEVINA (isključivo stambena ili stambeno-poslovna) JE OBITELJSKA, VIŠEOBITELJSKA I VIŠESTAMBENA GRAĐEVINA. Ima širok i uredan prilaz sa makadamskog puta, udaljenog svega 10 m od asfalta. Prodaje se isključivo sa poljoprivrednim zemljištem što budućem kupcu nudi pregršt mogućnosti, (sadnja raznih kultura, masline, vinova loza...), a sama pozicija nudi apsolutnu privatnost. Sva infrastruktura je u blizini parcele. Ovo zemljište budućem kupcu nudi lijepu priliku za stvaranje obiteljskog doma ili kao investicija u turističke svrhe, Opg i slično. ID KOD AGENCIJE: IS1507569

Informations de contact supplémentaire

Numéro de référence 466681

interne:

Agency ref id: IS1507569