

Poljoprivredno Zemljište 200m od centra Vižinade, Vižinada, Terrain

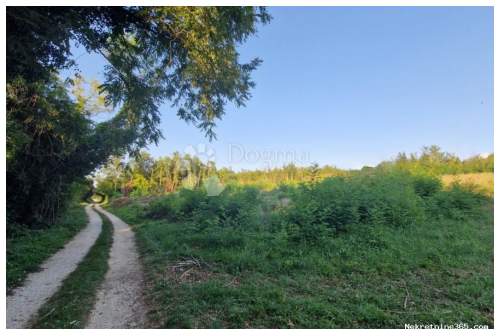

Info vendeur

Nom: Dogma Nekretnine
Prénom: Dogma
Nom: Nekretnine
Nom de l'entreprise: Dogma nekretnine d.o.o.
Service Type: Selling and renting
Website: <https://dogma-nekretnine.com>
Pays: Croatia
Region: Primorsko-goranska županija
City: Rijeka
Code postal: 51000
Adresse: F.LA GUARDIA 6
Phone: +385 51 341 080
Fax: +385 51 341 081
À propos de nous: DOGMA nekretnine d.o.o. iskusna je i licencirana agencija specijalizirana u prometu nekretnina. U ovome poslu prisutni smo više od 20 godina - od male agencije s tek dvoje zaposlenih dugogodišnjim radom i trudom izrasli smo u trgovačko društvo s preko 80 zaposlenika. U tom razdoblju, svojim radom i odnosom prema klijentima i poslu, postali smo vodeća agencija u Primorsko-goranskoj županiji te vodeća u Hrvatskoj. Agencija trenutno posluje na sljedećim lokacijama: sjedište u Rijeci, F. la Guardia.6, poslovnica u sklopu Tower centra Rijeka, J.P.Kamova 81a (4.kat), poslovnica u Opatiji, Maršala Tita 97, poslovnica u Labinu, Ulica Slobode 3; poslovnica u Umagu, Joakima Rakovca 4 , poslovnica u Puli, Anticova 5 te u Zagrebu, Ulica grada Vukovara 284 (Almeria zgrada D).

Naši timovi stoje Vam na
raspolaganju na svim
lokacijama!

Tel./fax:
+385 51 341 080
+385 51 341 081
+385 51 333 407

Détails des annonces

Commun

Titre:	Poljoprivredno Zemljište 200m od centra Vižinade
Property for:	Vendita
Type de terrain:	Terre agricole
Square feet:	9628 m ²
Prix:	87,000.00 €
Publié:	15.04.2024

Localisation

Pays:	Croatia
Etat / Région / Province:	Istarska županija
Ville:	Vižinada
City area:	Crklada
Poštanski broj:	52447



Permis

Permis de location:	oui
Certificat de propriété:	oui

Description

Information supplémentaire:	<p>Ponosno predstavljamo izvanrednu priliku koja će vas zasigurno inspirirati i oduševiti. Teren uz Paranzanu smješten uz rub građevinskog zemljišta, idealno pozicioniran u samom srcu slikovite Vižinade, pruža nevjerojatne mogućnosti za poslovni i investicijski uspjeh čekajući vaše kreativne ideje i poslovni smisao. Ovaj teren se nalazi unutar planiranog područja opće sportsko-rekreacijske namjene. Teren se trenutno nalazi u fazi čišćenja, spremno čekajući vaše kreativne ideje i poslovni smisao. Za sve informacije : Sloven Majstorović 0976000450 sloven.m@gmail.com Dogma nekretnine ID KOD AGENCIJE: IS1507859</p>
--------------------------------	--

Informations de contact supplémentaire

Numéro de référence interne:	470558
Agency ref id:	IS1507859