

## Valtura, Zemljište s projektom i plaćenim komunalijama, Ližnjan, Terrain

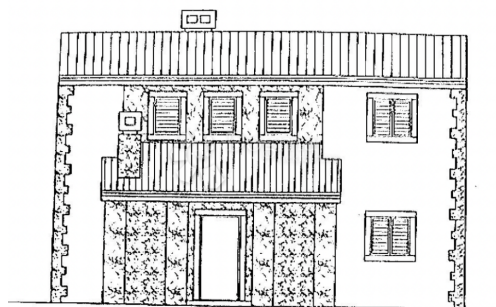

### Info vendeur

Nom: Dogma Nekretnine  
Prénom: Dogma  
Nom: Nekretnine  
Nom de l'entreprise: Dogma nekretnine d.o.o.  
Service Type: Selling and renting  
Website: <https://dogma-nekretnine.com>  
Pays: Croatia  
Region: Primorsko-goranska županija  
City: Rijeka  
Code postal: 51000  
Adresse: F.LA GUARDIA 6  
Phone: +385 51 341 080  
Fax: +385 51 341 081  
À propos de nous: DOGMA nekretnine d.o.o. iskusna je i licencirana agencija specijalizirana u prometu nekretnina. U ovome poslu prisutni smo više od 20 godina - od male agencije s tek dvoje zaposlenih dugogodišnjim radom i trudom izrasli smo u trgovačko društvo s preko 80 zaposlenika. U tom razdoblju, svojim radom i odnosom prema klijentima i poslu, postali smo vodeća agencija u Primorsko-goranskoj županiji te vodeća u Hrvatskoj. Agencija trenutno posluje na sljedećim lokacijama: sjedište u Rijeci, F. la Guardia.6, poslovnica u sklopu Tower centra Rijeka, J.P.Kamova 81a (4.kat), poslovnica u Opatiji, Maršala Tita 97, poslovnica u Labinu, Ulica Slobode 3; poslovnica u Umagu, Joakima Rakovca 4 , poslovnica u Puli, Anticova 5 te u Zagrebu, Ulica grada Vukovara 284 (Almeria zgrada D).

Naši timovi stoje Vam na raspolaganju na svim lokacijama!

Tel./fax:  
+385 51 341 080  
+385 51 341 081  
+385 51 333 407

## Détails des annonces

### Commun

Titre:	Valtura, Zemljište s projektom i plaćenim komunalijama
Property for:	Vendita
Type de terrain:	Terrain à bâtir
Square feet:	674 m <sup>2</sup>
Prix:	105,000.00 €
Publié:	15.04.2024

### Localisation

Pays:	Croatia
Etat / Région / Province:	Istarska županija
Ville:	Ližnjan
City area:	Valtura
Poštanski broj:	52204



### Permis

Permis de construire:	oui
Certificat de propriété:	oui

### Description

Information suppléméntaire:	<p>Prodaja Građevinskog Zemljišta u Valturi Pitoreskno mjesto Valtura, smješteno u blizini Pule i predivnih divljih plaža, čeka vas s jedinstvenom prilikom za izgradnju vašeg snova. Na raspolaganju imamo građevinsko zemljište kvadrature 674 m<sup>2</sup>, koje već ima plaćene komunalije i građevinsku dozvolu. Osnovne informacije o zemljištu: Kvadratura: 674 m<sup>2</sup> Plaćene komunalije Građevinska dozvola Lokacija: Između Valture i Muntića Mogućnosti gradnje: Ova građevinska dozvola omogućuje izgradnju tipske kuće sa bazenom, zemljište ima pristup glavnoj cesti, što znatno olakšava proces gradnje. Iskoristite sunčevu energiju: S obzirom na veliku količinu sunca koja obasjava ovu regiju, toplo preporučujemo razmatranje postavljanja solarnih panela kako biste iskoristili obnovljivu energiju i smanjili svoje troškove energije. Valtura nudi mirno okruženje i blizinu prekrasnih plaža, a udaljena je samo nekoliko minuta vožnje od Pule, poznate po svojoj bogatoj povijesti i živopisnoj obali. Moguće je kupiti i zemljište do ovoga, kvadrature 722 m<sup>2</sup>, te spojiti parcele ili napraviti dvije kuće</p>
-----------------------------	--

(npr. jedna za život, druga za turizam) Za sve dodatne informacije kao i za dogovor termina za razgledanje slobodno kontaktirajte na broj +385 95 88 09 208 - Katarina Vlašić + 385 99/805-6299 - Gizela Mihaljević Vlasništvo 1/1, bez tereta!  
ID Kod Agencije: IS1509716 Udaljenost od centra Pule: 4 km Udaljenost od mora: 4 km Udaljenost od Zračne luke: 2 km ID KOD AGENCIJE: IS1509716

## Informations de contact supplémentaire

Numéro de référence interne: 532900  
Agency ref id: IS1509716