

LABINCI – kuća s pogledom na more, Kaštelir-Labinci, Maison

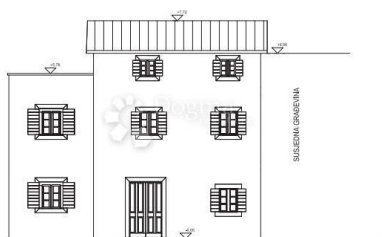

Info vendeur

Nom: Dogma Nekretnine
Prénom: Dogma
Nom: Nekretnine
Nom de l'entreprise: Dogma nekretnine d.o.o.
Service Type: Selling and renting
Website: <https://dogma-nekretnine.com>
Pays: Croatia
Region: Primorsko-goranska županija
City: Rijeka
Code postal: 51000
Adresse: F.LA GUARDIA 6
Phone: +385 51 341 080
Fax: +385 51 341 081
À propos de nous: DOGMA nekretnine d.o.o. iskusna je i licencirana agencija specijalizirana u prometu nekretnina. U ovome poslu prisutni smo više od 20 godina - od male agencije s tek dvoje zaposlenih dugogodišnjim radom i trudom izrasli smo u trgovačko društvo s preko 80 zaposlenika. U tom razdoblju, svojim radom i odnosom prema klijentima i poslu, postali smo vodeća agencija u Primorsko-goranskoj županiji te vodeća u Hrvatskoj. Agencija trenutno posluje na sljedećim lokacijama: sjedište u Rijeci, F. la Guardia.6, poslovnica u sklopu Tower centra Rijeka, J.P.Kamova 81a (4.kat), poslovnica u Opatiji, Maršala Tita 97, poslovnica u Labinu, Ulica Slobode 3; poslovnica u Umagu, Joakima Rakovca 4 , poslovnica u Puli, Anticova 5 te u Zagrebu, Ulica grada Vukovara 284 (Almeria zgrada D).

Naši timovi stoje Vam na
raspolaganju na svim
lokacijama!

Tel./fax:
+385 51 341 080
+385 51 341 081
+385 51 333 407

Détails des annonces

Commun

Titre:	LABINCI – kuća s pogledom na more
Property for:	Vendita
Type Maison:	jumelée
Square feet:	110 m ²
Taille du lot:	213 m ²
Number of Floors:	3
Bedrooms:	5
Bathrooms:	2
Prix:	280,000.00 €
Publié:	15.04.2024

État

Nouvelle construction:	oui
Built:	2020

Localisation

Pays:	Croatia
Etat / Région / Province:	Istarska županija
Ville:	Kaštelir-Labinci
City area:	Kaštelir
Poštanski broj:	52464



Permis

Permis de construire:	oui
-----------------------	-----

Description

Information supplémentaire:	Kuća u izgradnji nedaleko centra s fantastičnim pogledom na more. Rekonstrukcija i nadogradnja autohtone kamene kuće kojom se dobija lijepa južno orijentirana kuća na tri kata. Prizemlje se sastoji od velikog dnevnog boravka s blagovaonicom, kuhinje i kupaonice. Na prvom katu smještene su dvije spavaće sobe i kupaonica a na drugom toalet i velika spavaća soba s izlazom na prostranu terasu od 12.5 m ² s koje s pruža otvoren pogled na more i priobalje. Dovoljno mjesta za parking, prostor za roštilj, povrtnjak. Kuća će biti izvedena u
-----------------------------	--

autohtonom stilu, lokacija odlična samo 10 km od Novigrada i Poreča. Nekretnina pogodna za najam turistima ali i kao obiteljska kuća zbog blizine potrebnih sadržaja. Za sve dodatne informacije i/ili razgledavanje, obratite se s povjerenjem na broj mobitela: Selma Bašić selma.basic@dogma-nekretnine.com Agent s licencom Mobitel 098 965 8170 ID KOD AGENCIJE: IS104340

Informations de contact supplémentaire

Numéro de référence interne: 540172
Agency ref id: IS104340