

GRAĐEVINSKO ZEMLJIŠTE SA OTVORENIM POGLEDOM NA MORE, Kraljevica, Terrain

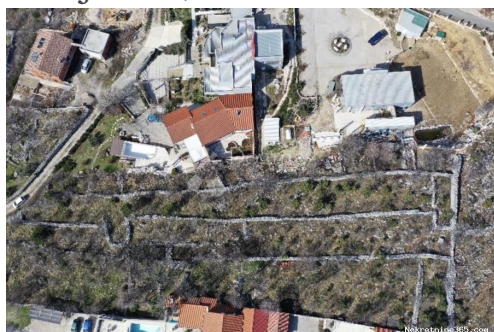

Info vendeur

Nom: Dogma Nekretnine
Prénom: Dogma
Nom: Nekretnine
Nom de l'entreprise: Dogma nekretnine d.o.o.
Service Type: Selling and renting
Website: <https://dogma-nekretnine.com>
Pays: Croatia
Region: Primorsko-goranska županija
City: Rijeka
Code postal: 51000
Adresse: F.LA GUARDIA 6
Phone: +385 51 341 080
Fax: +385 51 341 081
À propos de nous: DOGMA nekretnine d.o.o. iskusna je i licencirana agencija specijalizirana u prometu nekretnina. U ovome poslu prisutni smo više od 20 godina - od male agencije s tek dvoje zaposlenih dugogodišnjim radom i trudom izrasli smo u trgovačko društvo s preko 80 zaposlenika. U tom razdoblju, svojim radom i odnosom prema klijentima i poslu, postali smo vodeća agencija u Primorsko-goranskoj županiji te vodeća u Hrvatskoj. Agencija trenutno posluje na sljedećim lokacijama: sjedište u Rijeci, F. la Guardia.6, poslovnica u sklopu Tower centra Rijeka, J.P.Kamova 81a (4.kat), poslovnica u Opatiji, Maršala Tita 97, poslovnica u Labinu, Ulica Slobode 3; poslovnica u Umagu, Joakima Rakovca 4 , poslovnica u Puli, Anticova 5 te u Zagrebu, Ulica grada Vukovara 284 (Almeria zgrada

D).

Naši timovi stoje Vam na raspolaganju na svim lokacijama!

Tel./fax:

+385 51 341 080

+385 51 341 081

+385 51 333 407

Détails des annonces

Commun

| | |
|------------------|---|
| Titre: | GRAĐEVINSKO ZEMLJIŠTE SA OTVORENIM POGLEDOM NA MORE |
| Property for: | Vendita |
| Type de terrain: | Terrain à bâtir |
| Square feet: | 1969 m ² |
| Prix: | 160,000.00 € |
| Publié: | 15.04.2024 |

Localisation

| | |
|---------------------------|-----------------------------|
| Pays: | Croatia |
| Etat / Région / Province: | Primorsko-goranska županija |
| Ville: | Kraljevica |
| City area: | Šmrika |
| Poštanski broj: | 51262 |



Description

| | |
|-----------------------------|--|
| Information supplémentaire: | <p>U ponudi imamo lijepi građevinski teren sa otvorenim pogledom na more i Kvarner. Teren je u laganom padu, momentalno nije očišćen ali prohodan. U blizini je sva infrastruktura. Na odličnoj lokaciji okružen obiteljskim kućama idealan je teren za izgradnju ville sa bazenom. Kao ponudu više svim našim klijentima koji kupuju građevinske ili poljoprivredne terene ili adaptiraju, nadograđuju postojeće kuće, želimo Vas obavijestiti ovim putem kako je DOGMA postala partner sa najvećim proizvođačem niskoenergetskih objekata na području ex YU područja, tvrtkom STECO centar, i u svojoj ponudi nudimo veliki izbor niskoenergetskih objekata navedenog proizvođača. Informirati ćemo Vas o prednostima takvog vida gradnje i ako razmišljate o vlastitoj kući, a još se niste odlučili hoće li to biti klasična ili možda ipak niskoenergetska montažna kuća, u nastavku ćemo Vam dati sve potrebne informacije. ID KOD AGENCIJE: Z9416</p> |
|-----------------------------|--|

Informations de contact supplémentaire

| | |
|------------------------------|--------|
| Numéro de référence interne: | 540419 |
| Agency ref id: | Z9416 |