

Građevinsko zemljište na mirnoj lokaciji, Svetvinčenat, Terrain

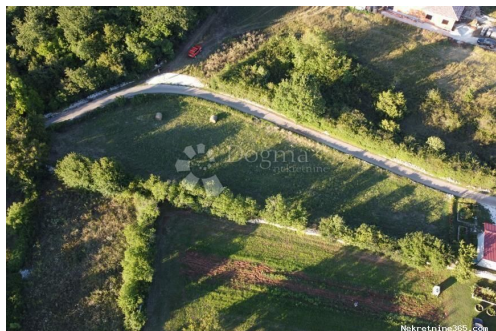

Info vendeur

Nom: Dogma Nekretnine
Prénom: Dogma
Nom: Nekretnine
Nom de l'entreprise: Dogma nekretnine d.o.o.
Service Type: Selling and renting
Website: <https://dogma-nekretnine.com>
Pays: Croatia
Region: Primorsko-goranska županija
City: Rijeka
Code postal: 51000
Adresse: F.LA GUARDIA 6
Phone: +385 51 341 080
Fax: +385 51 341 081
À propos de nous: DOGMA nekretnine d.o.o. iskusna je i licencirana agencija specijalizirana u prometu nekretnina. U ovome poslu prisutni smo više od 20 godina - od male agencije s tek dvoje zaposlenih dugogodišnjim radom i trudom izrasli smo u trgovačko društvo s preko 80 zaposlenika. U tom razdoblju, svojim radom i odnosom prema klijentima i poslu, postali smo vodeća agencija u Primorsko-goranskoj županiji te vodeća u Hrvatskoj. Agencija trenutno posluje na sljedećim lokacijama: sjedište u Rijeci, F. la Guardia.6, poslovnica u sklopu Tower centra Rijeka, J.P.Kamova 81a (4.kat), poslovnica u Opatiji, Maršala Tita 97, poslovnica u Labinu, Ulica Slobode 3; poslovnica u Umagu, Joakima Rakovca 4 , poslovnica u Puli, Anticova 5 te u Zagrebu, Ulica grada Vukovara 284 (Almeria zgrada D).

Naši timovi stoje Vam na raspolaganju na svim lokacijama!

Tel./fax:
+385 51 341 080
+385 51 341 081
+385 51 333 407

Détails des annonces

Commun

Titre:	Građevinsko zemljište na mirnoj lokaciji
Property for:	Vendita
Type de terrain:	Terrain à bâtir
Square feet:	504 m ²
Prix:	45,000.00 €
Publié:	15.04.2024

Localisation

Pays:	Croatia
Etat / Région / Province:	Istarska županija
Ville:	Svetvinčenat
City area:	Juršići
Poštanski broj:	52342



Permis

Certificat de propriété: oui

Description

Information supplémentaire: Građevinsko zemljište površine 504 m² u blizini Svetvinčenta predstavlja izuzetnu priliku za izgradnju kuće ili vile. Ovo zemljište ima sve potrebne karakteristike koje omogućavaju udoban život u ruralnom okruženju, istovremeno pružajući pristup svim modernim pogodnostima. Lokacija u blizini Svetvinčenta sugerira da je u pitanju miran i tradicionalan prostor, idealan za one koji žele izbjeći gužvu gradskog života, ali zadržati pristup svim potrebnim resursima. Pogled na zelenilo dodatno obogaćuje atraktivnost zemljišta. Udaljenost od urbanog buke i blizina prirode pružaju potencijalnim vlasnicima priliku za opuštanje i uživanje u mirnom okruženju. Ovaj pogled može dodatno poboljšati kvalitetu života, stvarajući ugodnu atmosferu u kojoj se može izgraditi kuća ili vila. S obzirom na veličinu zemljišta, postoje različite mogućnosti za planiranje i izgradnju. Vlasnici mogu razmotriti različite arhitektonske stilove i koncepte koji će najbolje odgovarati njihovim potrebama i estetskim preferencijama. Sva potrebna infrastruktura nalazi se u neposrednoj blizini samog zemljišta. Uz sve ove prednosti, zemljište u blizini Svetvinčenta ima potencijal postati oaza mira i privatnosti, pružajući savršeno

okruženje za sreću i udobnost doma. Za više informacija, stojimo Vam na raspolaganju: STEFANO PERUŠKO ASISTENT U POSREDOVANJU Mobitel 099/721-0395 stefano.perusko@dogma-nekretnine.com CLAUDIO MEZZALIRA AGENT S LICENCOM Mobitel 099/285-7323 claudio.mezzalira@dogma-nekretnine.com ID KOD AGENCIJE: IS1510505

Informations de contact supplémentaire

Numéro de référence interne: 553825
Agency ref id: IS1510505