

## Građevinsko zemljište Građevinsko zemljište sa započetom gradnjom u Valturi, Ližnjan, Terrain

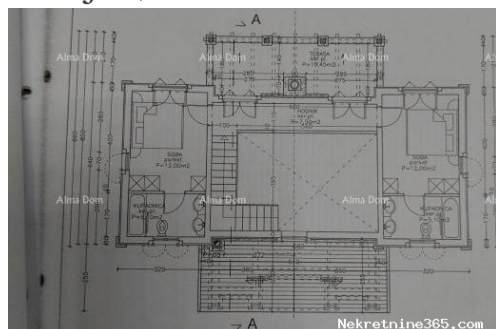

### Info vendeur

Nom: Almasa Valjevac  
Email: [alma@therealestatecroatia.com](mailto:alma@therealestatecroatia.com)  
Prénom: Almasa  
Nom: Valjevac  
Nom de l'entreprise: Alma Dom nekretnine  
Service Type: Selling and renting  
Website: <http://therealestatecroatia.com/>  
Pays: Croatia  
Region: Istarska županija  
City: Pula  
Code postal: 52100  
Adresse: Istarska 8  
Mobile: +385 98 323264  
Phone: +385 98 420 885, 098 323-264  
À propos de nous: Alma Dom agencija za posredovanje u prometu nekretnina, utemeljena je 2000. godine sa ciljem kvalitetnog i suvremenog posredovanja u kupoprodaju nekretnina.

Tokom godina prisustva na tržištu, stalni smo predstavnici Hrvatske na inozemnim sajmovima, koji su nam omogućili i realizaciju prodaje nasih nekretnina neovisno o nasim partnerima.

### Détails des annonces

#### Commun

Titre: Građevinsko zemljište Građevinsko zemljište sa započetom gradnjom u Valturi  
Property for: Vendita  
Type de terrain: Terrain à bâtir  
Prix: 123,600.00 €  
Publié: 16.02.2024

#### Localisation

Pays: Croatia

Etat / Région / Province: Istarska županija  
Ville: Ližnjan



## Description

Information supplémentaire: Prodaje se građevinsko zemljište veličine 822m2 sa započetom gradnjom. Građevinska dozvola je izhodovana za kuću sa bazenom, ukupne veličine od 230m2. Info: +385916115706 azra@almadominvest.com +385 98420885

## Informations de contact supplémentaire

Numéro de référence interne: 569902  
Agency ref id: 14856