

Šišan, Prostrano poljoprivredno zemljište na dobroj lokaciji!, Ližnjan, Terrain

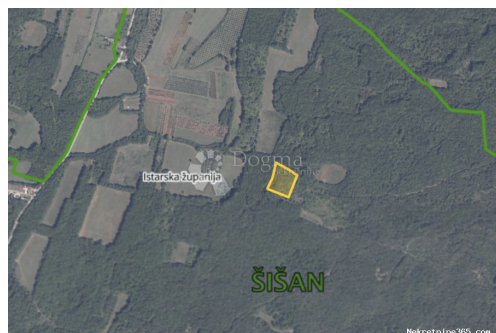

Info vendeur

Nom: Dogma Nekretnine
Prénom: Dogma
Nom: Nekretnine
Nom de l'entreprise: Dogma nekretnine d.o.o.
Service Type: Selling and renting
Website: <https://dogma-nekretnine.com>
Pays: Croatia
Region: Primorsko-goranska županija
City: Rijeka
Code postal: 51000
Adresse: F.LA GUARDIA 6
Phone: +385 51 341 080
Fax: +385 51 341 081
À propos de nous: DOGMA nekretnine d.o.o. iskusna je i licencirana agencija specijalizirana u prometu nekretnina. U ovome poslu prisutni smo više od 20 godina - od male agencije s tek dvoje zaposlenih dugogodišnjim radom i trudom izrasli smo u trgovačko društvo s preko 80 zaposlenika. U tom razdoblju, svojim radom i odnosom prema klijentima i poslu, postali smo vodeća agencija u Primorsko-goranskoj županiji te vodeća u Hrvatskoj. Agencija trenutno posluje na sljedećim lokacijama: sjedište u Rijeci, F. la Guardia.6, poslovnica u sklopu Tower centra Rijeka, J.P.Kamova 81a (4.kat), poslovnica u Opatiji, Maršala Tita 97, poslovnica u Labinu, Ulica Slobode 3; poslovnica u Umagu, Joakima Rakovca 4 , poslovnica u Puli, Anticova 5 te u Zagrebu, Ulica grada Vukovara 284 (Almeria zgrada D).

Naši timovi stoje Vam na
raspolaganju na svim
lokacijama!

Tel./fax:
+385 51 341 080
+385 51 341 081
+385 51 333 407

Détails des annonces

Commun

Titre:	Šišan, Prostrano poljoprivredno zemljište na dobroj lokaciji!
Property for:	Vendita
Type de terrain:	Terre agricole
Square feet:	4888 m ²
Prix:	35,000.00 €
Publié:	15.04.2024

Localisation

Pays:	Croatia
Etat / Région / Province:	Istarska županija
Ville:	Ližnjan
City area:	Šišan
Poštanski broj:	52204



Permis

Certificat de propriété: oui

Description

Information supplémentaire: Općina Ližnjan-Lisignano smještena je na krajnjem jugoistoku Istarskog poluotoka, nedaleko najvećeg grada u Istarskoj županiji, grada Pule. Proteže se obalnom linijom dužine oko 27,6 kilometara te obuhvaća brojne uvale. Tlo ovdje slovi kao jedno od najplodnijih na Mediteranu, s idealnim uvjetima za uzgoj raznih poljodjelskih kultura. Upravo se u ovoj općini, mjestu Šišan smjestila i ova predivna velika poljoprivredna parcela, pravilnog je oblika te pristupačnog makadamskog puta nedaleko od asfaltirane ceste na kojoj su svi potrebni priključci. Udaljenost od glavne ceste je cca 550 metara. Odlična je prilika za svakoga tko želi osigurati svoj mir u prirodi, poljoprivredi ili investirati u budućnost u ovom predivnom rastućem naselju! Za sve dodatne informacije kao i za dogovor termina za razgledanje slobodno kontaktirajte na broj +385 95 88 09 208 - Katarina Vlašić. ID Kod Agencije: IS1511492 ID KOD AGENCIJE: IS1511492

Informations de contact supplémentaire

Numéro de référence 573541

interne:

Agency ref id: IS1511492