

Atraktivno poljoprivredno zemljište na Visu, Vis, Terrain

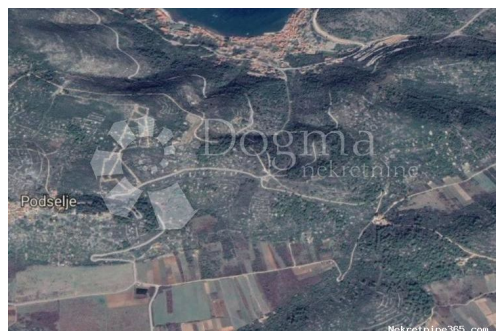

Info vendeur

Nom: Dogma Nekretnine
Prénom: Dogma
Nom: Nekretnine
Nom de l'entreprise: Dogma nekretnine d.o.o.
Service Type: Selling and renting
Website: <https://dogma-nekretnine.com>
Pays: Croatia
Region: Primorsko-goranska županija
City: Rijeka
Code postal: 51000
Adresse: F.LA GUARDIA 6
Phone: +385 51 341 080
Fax: +385 51 341 081
À propos de nous: DOGMA nekretnine d.o.o. iskusna je i licencirana agencija specijalizirana u prometu nekretnina. U ovome poslu prisutni smo više od 20 godina - od male agencije s tek dvoje zaposlenih dugogodišnjim radom i trudom izrasli smo u trgovačko društvo s preko 80 zaposlenika. U tom razdoblju, svojim radom i odnosom prema klijentima i poslu, postali smo vodeća agencija u Primorsko-goranskoj županiji te vodeća u Hrvatskoj. Agencija trenutno posluje na sljedećim lokacijama: sjedište u Rijeci, F. la Guardia.6, poslovnica u sklopu Tower centra Rijeka, J.P.Kamova 81a (4.kat), poslovnica u Opatiji, Maršala Tita 97, poslovnica u Labinu, Ulica Slobode 3; poslovnica u Umagu, Joakima Rakovca 4 , poslovnica u Puli, Anticova 5 te u Zagrebu, Ulica grada Vukovara 284 (Almeria zgrada D).

Naši timovi stoje Vam na
raspolaganju na svim
lokacijama!

Tel./fax:
+385 51 341 080
+385 51 341 081
+385 51 333 407

Détails des annonces

Commun

Titre:	Atraktivno poljoprivredno zemljište na Visu
Property for:	Vendita
Type de terrain:	Terre agricole
Square feet:	8931 m ²
Prix:	90,000.00 €
Publié:	15.04.2024

Localisation

Pays:	Croatia
Etat / Région / Province:	Splitsko-dalmatinska županija
Ville:	Vis
City area:	Vis
Poštanski broj:	21480

Permis

Permis de construire:	oui
Permis de location:	oui
Certificat de propriété:	oui



Description

Information supplémentaire:	Prodaje se poljoprivredno zemljište na Visu na atraktivnoj poziciji ukupne površine 8931 m ² . Parcela je lijepog pravokutnog oblika i nalazi se na ravnom terenu na južnom dijelu otoka sa pristupnom cestom na tri strane. Pošto je parcela udaljena više od 1000 metara od mora i ima površinu veću od 1000 metara može se postaviti montažna ili mobilna kućica površine 30 - 50 m ² . Za pet minuta vožnje stiže se do okolnih plaža u Rukavcu. Obratite nam se s povjerenjem! Fuad Hašić +385994549900 ID KOD AGENCIJE: 66877
-----------------------------	-----------------------------------------------------------------------------------------------------------------------------------------------------------------------------------------------------------------------------------------------------------------------------------------------------------------------------------------------------------------------------------------------------------------------------------------------------------------------------------------------------------------------------------------------------------

Informations de contact supplémentaire

Numéro de référence interne: 582478

Agency ref id: 66877