

Predivno zemljište, Brdovec, Terrain

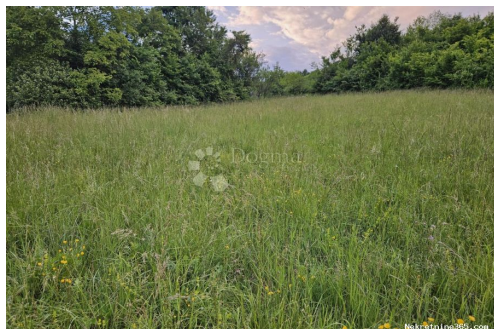

Info vendeur

Nom: Dogma Nekretnine
Prénom: Dogma
Nom: Nekretnine
Nom de l'entreprise: Dogma nekretnine d.o.o.
Service Type: Selling and renting
Website: <https://dogma-nekretnine.com>
Pays: Croatia
Region: Primorsko-goranska županija
City: Rijeka
Code postal: 51000
Adresse: F.LA GUARDIA 6
Phone: +385 51 341 080
Fax: +385 51 341 081
À propos de nous: DOGMA nekretnine d.o.o. iskusna je i licencirana agencija specijalizirana u prometu nekretnina. U ovome poslu prisutni smo više od 20 godina - od male agencije s tek dvoje zaposlenih dugogodišnjim radom i trudom izrasli smo u trgovačko društvo s preko 80 zaposlenika. U tom razdoblju, svojim radom i odnosom prema klijentima i poslu, postali smo vodeća agencija u Primorsko-goranskoj županiji te vodeća u Hrvatskoj. Agencija trenutno posluje na sljedećim lokacijama: sjedište u Rijeci, F. la Guardia.6, poslovnica u sklopu Tower centra Rijeka, J.P.Kamova 81a (4.kat), poslovnica u Opatiji, Maršala Tita 97, poslovnica u Labinu, Ulica Slobode 3; poslovnica u Umagu, Joakima Rakovca 4 , poslovnica u Puli, Anticova 5 te u Zagrebu, Ulica grada Vukovara 284 (Almeria zgrada D).

Naši timovi stoje Vam na
raspolaganju na svim
lokacijama!

Tel./fax:
+385 51 341 080
+385 51 341 081
+385 51 333 407

Détails des annonces

Commun

Titre:	Predivno zemljište
Property for:	Vendita
Type de terrain:	Terrain à bâtir
Square feet:	2313 m ²
Prix:	72,900.00 €
Publié:	16.05.2024

Localisation

Pays:	Croatia
Etat / Région / Province:	Zagrebačka županija
Ville:	Brdovec
City area:	Donji Laduč
Poštanski broj:	10291



Permis

Certificat de propriété: oui

Description

Information

supplémentaire:

SAMO U DOGMA NEKRETNINAMA! Prodaje se atraktivno zemljište u mirnom dijelu mjesta koje pripada Općini Brdovec, smješteno na blagom povišenju koje pruža prekrasan pogled i okruženje. Parcela se prostire na 2313 m², idealna za izgradnju kuće za odmor s bazenom ili vikendice. Okružena zelenilom, ova parcela nudi privatnost i mir, što je čini savršenom za bijeg od gradske vreve. Zemljište je strateški pozicionirano uz cestu, s dostupnim priključcima za struju, vodu i kanalizaciju, što olakšava proces izgradnje. Širina zemljišta uz cestu iznosi 38 metara, pružajući dovoljno prostora za različite građevinske planove. Lokacijski, zemljište ima brojne prednosti. Nalazi se samo 1000 metara od željezničke stanice, što omogućava brz i jednostavan pristup Zagrebu – vožnja do glavnog kolodvora traje svega 30 minuta. Osim toga, u blizini su i poslovni centri poput Hospira i Pliva, što dodatno doprinosi atraktivnosti lokacije. Općina Laduč je u fazi intenzivnog razvoja, što dodatno povećava vrijednost ovog zemljišta. Jedna od ključnih karakteristika ove parcele je mogućnost parcelacije prema potrebama kupca, što omogućava prilagodbu zemljišta specifičnim zahtjevima. Okruženje

bogato zelenilom dodatno naglašava osjećaj mira i privatnosti, pružajući idealne uvjete za opuštanje i uživanje u prirodi. Ova parcela predstavlja izvrsnu priliku za investiciju ili izgradnju vlastitog kutka za odmor. Idealna je za sve koji traže mirnu i zelenu oazu, a ipak žele biti blizu grada i svih važnih sadržaja potrebnih za život kao i trgovačkog centra Zaprešić. Za sve informacije i dogovor oko razgledavanja, stojimo na raspolaganju. Aurelija Šemiga: 00385 99 547 2989
aurelija.semigavdogma-nekrentine.com Gizela Mihaljević: 00385 99 805 6299
gizela.mihaljevic@dogma-nekretnine.com ID KOD AGENCIJE: VZ1826

Informations de contact supplémentaire

Numéro de référence interne: 608871
Agency ref id: VZ1826