

NA PRODAJU RESTORAN NA NIŠIĆKOJ VISORAVNI, Ilijaš, Maison

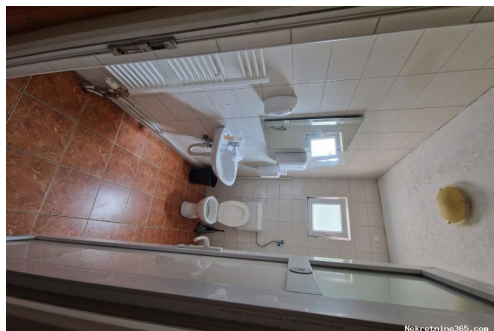

Info vendeur

Nom: nisicka visoravan
Prénom: nisicka
Nom: visoravan
Pays: Bosnia and Herzegovina
Region: Kanton Sarajevo
City: Ilijaš
Adresse: NISICI BB

Détails des annonces

Commun

Titre: NA PRODAJU RESTORAN NA NIŠIĆKOJ VISORAVNI
Property for: Vendita
Type Maison: détaché
Square feet: 390 m²
Taille du lot: 1300 m²
Number of Floors: 2
Bedrooms: 7
Bathrooms: 6
Cave: oui
Prix: 390,000.00 €
Publié: 19.05.2024

État

Nouvelle construction: oui
Etat de l'article: En très bon état

Localisation

Pays: Bosnia and Herzegovina
Etat / Région / Province: Kanton Sarajevo
Ville: Ilijaš
City area: Nišići

Permis

Permis de construire: oui
Permis de location: oui
Certificat de propriété: oui
Certificat d'inspection: oui

Informations complémentaires

Infrastructure: Eau, Ligne téléphonique active, Télévision par câble, Électricité, l'installation de

téléphone, Gaz, Eaux d'égout, Réservoir d'eau, ADSL, Réseau informatique

Consommation d'énergie: A+

Caractéristiques de jardin: Maison de jardin, Barbecue

Accès avec le véhicule: Voiture, Camion, Dépanneuse, Van, Traktor

Chauffage

Chauffage central: oui

Type de chauffage: Chauffage central (propre) du carburant brut



Parking

Garage: oui

Nombre de places de parking: 50

Place de parking couvert: oui

Description

Information

supplémentaire:

Objekat se nalazi na atraktivnoj lokaciji u prirodnom rezervatu na Nišičkoj visoravni. Do objekta vodi asfaltirani put, te se na zemljište dolazi direktno sa glavnog puta. Zemljište karakteriše ravan teren, te kao takav daje mogućnost daljnje izgradnje objekata, vikendica koji se mogu koristiti za stalni boravak ili iznajmljivanje. Komunalna infrastruktura je dostupna na samoj parceli. Asfaltiran prilaz. Neposredna blizina glavnog grada Sarajeva oko 40km. Lokacija samog objekta se nalazi na sjajnoj turističkoj destinaciji, nedaleko od kompleksa Bijambare. Lokal 130kvm Stambeni dio 130kvm Bašta 130kvm Građevinsko zemljište 1300kvm Uknjizeno 1/1 Sve ostale detaljne informacije možete dobiti na broj +387 65 535 015 The property is located in an attractive location in the nature reserve on the Nisicka weald An asphalted road leads to the property, and the land can be accessed directly from the main road. The land is characterized by flat terrain, and as such it gives the possibility of further construction of buildings, cottages that can be used for permanent residence or rental. Communal infrastructure is available on the plot itself. Asphalted driveway. The immediate vicinity of the capital Sarajevo, about 40 km. The location of the facility itself is in a great tourist destination, not far from the Bijambare complex. Premises 130 square meters Residential part 130 square meters Garden 130 square meters Building land 1300 square meters Posted on 1/1 All other detailed information can be obtained by calling +387 65 535 015

Informations de contact supplémentaire

Numéro de référence interne: 609528