

ISTRA, RAKALJ - Građ. zemljište 2405 m2 + Polj. 7540 m2 u cjelini, pogled more, Marčana, Terrain

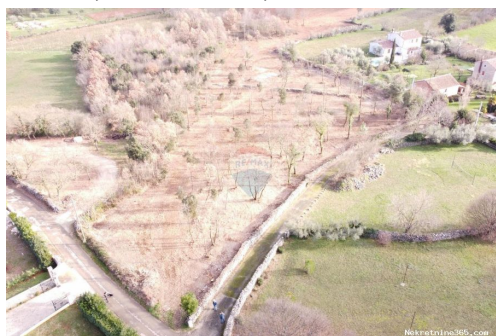

Info vendeur

Nom: ReMax Centar nekretnina
Prénom: ReMax
Nom: Centar nekretnina
Nom de l'entreprise: ReMax Centar Nekretnina
Service Type: Selling and renting
Website: <https://www.remax-centarnekretnina.com>
Pays: Croatia
Region: Primorsko-goranska županija
City: Rijeka
Code postal: 51000
Adresse: Krešimirova 12a
Phone: 0038551635350
À propos de nous: Još od 2008. godine Remax Centar nekretnina dom je ponajboljih lokalnih stručnjaka za posredovanje u prometu nekretnina na području Istre, Rijeke i Kvarnera, Gorskog kotara te Zagreba i okolice. Naša tvrtka stvorena je s vizijom da bude partner prepoznat po povjerenju, kako svojim klijentima, tako i svojim zaposlenicima, poslovnim suradnicima i široj zajednici u kojoj djeluje. Naš sustav poslovanja te široka baza kupaca i prodavatelja osiguravaju kratke rokove realizacije, a pažljiv izbor i provjera svih nekretnina unutar našeg sustava garantira sigurnost i zadovoljstvo naših klijenata. Njihovim potrebama uvijek dajemo prioritet, s ciljem da riješimo izazove s kojima se susreću i nadmašimo njihova očekivanja, bilo to kod pružanja savjetovanja za najbolji oblik

financiranja, rješavanje
dokumentacije, ugovaranja
najma, zakupa, prodaje ili pak
kupnje nekretnina za život,
odmor ili investiciju.

Reg No.: 656/2009

Détails des annonces

Commun

Titre: ISTRA, RAKALJ - Građ. zemljište 2405 m2 + Polj. 7540 m2 u cjelini, pogled more
Property for: Vendita
Type de terrain: Terrain à bâtir
Square feet: 9945 m²
Prix: 200,000.00 €
Publié: 24.10.2024

Localisation

Pays: Croatia
Etat / Région / Province: Istarska županija
Ville: Marčana
City area: Rakalj
Poštanski broj: 52206



Description

Information supplémentaire: ISTRA, RAKALJ - Građevinsko zemljište 2405 m2 + Poljoprivredno 7540 m2 u cjelini s pogledom na more. U raklju, u ulici Mate Balote, prodajemo ovaj lijepi građevinski teren, djelomično u suhozidu, koji skupa s drugom poljoprivrednom parcelom čini cjelinu od skoro 10.000 m2. Teren ima lijepi blagi pad prema sjevero istoku, i otvoren pogled prema moru i starom Kaštelu. Trenutno je u izradi geodetski elaborat te će sve međe na terenu biti postavljene. Na terenu se nalaze 2 stupa od struje koje ce biti potrebno izmjestiti prilikom gradnje, no to ne umanjuje mogućnosti gradnje. Teren je zadnji u građevinskom nizu. Infrastruktura se nalazi uz teren, vlasništvo i sva dokumentacija su uredni. ID KOD AGENCIJE: 300571001-663

Informations de contact supplémentaire

Numéro de référence interne: 654257
Agency ref id: 300571001-663
Numéro du contact: +385 91 641 6100