

## Kuća u Sesevskim Selima, GBP 176.48 m<sup>2</sup>, Sesvete, Maison

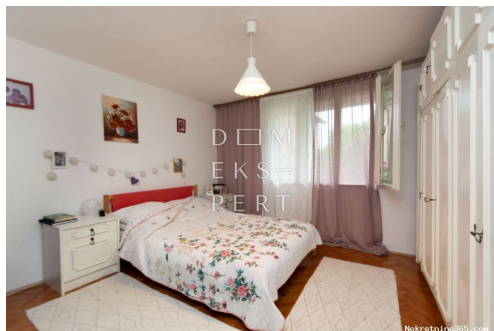

### Info vendeur

Nom:	Dom Ekspert
Prénom:	Dom
Nom:	Ekspert
Nom de l'entreprise:	Dom Ekspert d.o.o.
Service Type:	Selling and renting
Website:	<a href="https://www.domekspert.hr">https://www.domekspert.hr</a>
Pays:	Croatia
Region:	Grad Zagreb
City:	Zagreb
Code postal:	10000
Adresse:	Frana Kesterčaneka 2b
Phone:	0038512013007
À propos de nous:	<p>Our story began back in 2007. We started as a local agency in the eastern part of Zagreb, but over the years we've built a vast network of top experts and expanded our activities on the area of the whole City of Zagreb and its surroundings. Today our team includes lawyers, architects, surveyors, construction engineers, and financial advisors in the domain of real estate brokerage.</p> <p>Services of Dom Ekspert include the purchase and sale of apartments, houses, terrains, and business premises. Our main goal is to protect clients' interests, conduct business honestly, and employ good business practices. Through our work, we strive daily to justify our clients' trust and maintain an image of experts in the real estate business.</p>
Reg No.:	123/2009

## Commun

Titre:	Kuća u Sesevskim Selima, GBP 176.48 m <sup>2</sup>
Property for:	Vendita
Type Maison:	détaché
Square feet:	176 m <sup>2</sup>
Taille du lot:	1521 m <sup>2</sup>
Bedrooms:	5
Bathrooms:	1
Prix:	200,000.00 €
Publié:	17.11.2024

## État

Built:	1968
--------	------

## Localisation

Pays:	Croatia
Etat / Région / Province:	Grad Zagreb
Ville:	Sesvete
Poštanski broj:	10360

## Permis

Certificat de propriété:	oui
--------------------------	-----

## Informations complémentaires

Consommation d'énergie: En préparation



## Parking

Garage:	oui
---------	-----

## Description

Information suppléméntaire:	<p>Prodaje se kuća u Sesevskim Selima GBP 176.48 m<sup>2</sup> na parceli površine 1678 m<sup>2</sup>. Kuća se sastoji od podruma, prizemlja i potkrovlja. U prizemlju kuće nalazi se ulazni prostor, kuhinja s blagovaonicom, dnevna soba, kupaonica i dvije spavaće sobe. Potkrovlje čine dvije sobe s izlazima na terase, od kojih je jedna u ROH BAU izvedbi, a druga je uređena kao spavaonica. Podrum ima zasebni ulaz s vanjske strane kuće. Garaža se nalazi uz cestu, a pomoćna zgrada nalazi se u dvorištu iza kuće. Okućnica je održavana te je cijelo dvorište ograđeno. Od komunalnih priključaka, kuća ima struju, gradsku vodu, plin i kanalizaciju. Grijanje se trenutno vrši preko peći na drva. Stolarija na kući je dijelom PVC, a</p>
-----------------------------	---

dijelom drvena. Krovšte je promijenjeno 1994. godine kada je stavljen crijep, a fasada na kući je klasična. Osnovna škola nalazi se na 1 km od kuće, vrtić se nalazi na 700 m od kuće, a svi ostali sadržaji nalaze se u centru Sesveta udaljenog svega 2 km. Asistent agenta: Valentina Banovec Tel: +385 1 203 007 Mob: +385 99 4620 956 E-mail: valentina.banovec@domekspert.hr ID KOD AGENCIJE: 1993

## Informations de contact supplémentaire

Numéro de référence interne: 659723  
Agency ref id: 1993  
Numéro du contact: +385 99 462 0956