

## Zagreb, Trešnjevka, građevinska parcela 1352 m2, Trešnjevka - Sjever, Terrain

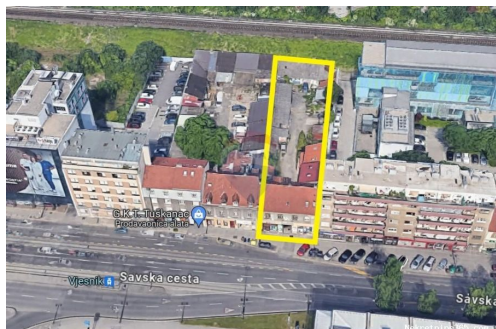

### Info vendeur

Nom: ReMax Centar nekretnina  
Prénom: ReMax  
Nom: Centar nekretnina  
Nom de l'entreprise: ReMax Centar Nekretnina  
Service Type: Selling and renting  
Website: <https://www.remax-centarnekretnina.com>

Pays: Croatia

Region: Primorsko-goranska županija

City: Rijeka

Code postal: 51000

Adresse: Krešimirova 12a

Phone: 0038551635350

À propos de nous: Još od 2008. godine Remax Centar nekretnina dom je ponajboljih lokalnih stručnjaka za posredovanje u prometu nekretnina na području Istre, Rijeke i Kvarnera, Gorskog kotara te Zagreba i okolice. Naša tvrtka stvorena je s vizijom da bude partner prepoznat po povjerenju, kako svojim klijentima, tako i svojim zaposlenicima, poslovnim suradnicima i široj zajednici u kojoj djeluje.

Naš sustav poslovanja te široka baza kupaca i prodavatelja osiguravaju kratke rokove realizacije, a pažljiv izbor i provjera svih nekretnina unutar našeg sustava garantira sigurnost i zadovoljstvo naših klijenata. Njihovim potrebama uvijek dajemo prioritet, s ciljem da riješimo izazove s kojima se susreću i nadmašimo njihova očekivanja, bilo to kod pružanja savjetovanja za najbolji oblik financiranja, rješavanje

dokumentacije, ugovaranja  
najma, zakupa, prodaje ili pak  
kupnje nekretnina za život,  
odmor ili investiciju.

Reg No.: 656/2009

## Détails des annonces

### Commun

Titre: Zagreb, Trešnjevka, građevinska parcela 1352 m2  
Property for: Vendita  
Type de terrain: Terrain à bâtir  
Square feet: 1352 m<sup>2</sup>  
Prix: 1,790,000.00 €  
Publié: 14.10.2024

### Localisation

Pays: Croatia  
Etat / Région / Province: Grad Zagreb  
Ville: Trešnjevka - Sjever  
Poštanski broj: 10000



### Description

Information supplémentaire: Savska cesta, između Zagrepčanke i Vjesnikovog nebodera, prodaje se parcela ukupne veličine 1352 m2. Na parceli se nalaze stambeni i poslovni objekti koji nisu pogodni za uklapanje u novu građevinu. Nekretnina se nalazi u M2-B zoni, odnosno stambeno - poslovna, od čega poslovna mora obuhvaćati više od 51%. Maksimalna izgradivost na parceli je 3600 m2 GBP. Mogućnost gradnje uz Savsku 7 nadzemnih etaža, na ostatku čestice 9 nadzemnih etaža. Prosječna širina parcele 16 m, prosječna dužina 75 m. ID KOD AGENCIJE: 300431007-377

### Informations de contact supplémentaire

Numéro de référence interne: 660596  
Agency ref id: 300431007-377  
Numéro du contact: +385 91 641 5053