

## Stan Prodaje se trosobni stan, 82m2, blizu Poreča., Poreč, Appartement

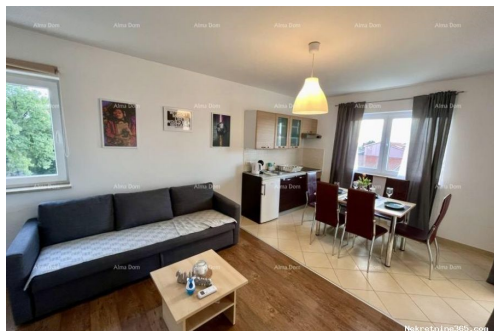

### Info vendeur

Nom: Almasa Valjevac  
Email: [alma@therealestatecroatia.com](mailto:alma@therealestatecroatia.com)  
Prénom: Almasa  
Nom: Valjevac  
Nom de l'entreprise: Alma Dom nekretnine  
Service Type: Selling and renting  
Website: <http://therealestatecroatia.com/>  
Pays: Croatia  
Region: Istarska županija  
City: Pula  
Code postal: 52100  
Adresse: Istarska 8  
Mobile: +385 98 323264  
Phone: +385 98 420 885, 098 323-264  
À propos de nous: Alma Dom agencija za posredovanje u prometu nekretnina, utemeljena je 2000. godine sa ciljem kvalitetnog i suvremenog posredovanja u kupoprodaju nekretnina.

Tokom godina prisustva na tržištu, stalni smo predstavnici Hrvatske na inozemnim sajmovima, koji su nam omogućili i realizaciju prodaje nasih nekretnina neovisno o nasim partnerima.

### Détails des annonces

#### Commun

Titre: Stan Prodaje se trosobni stan, 82m2, blizu Poreča.  
Property for: Vendita  
Square feet: 82 m<sup>2</sup>  
Étage: 2  
Number of Floors: 2  
Bedrooms: 2  
Bathrooms: 1  
Prix: 338,000.00 €  
Publié: 24.10.2024

## État

Built: 2010



## Localisation

Pays: Croatia  
Etat / Région / Province: Istarska županija  
Ville: Poreč

## Informations complémentaires

Consommation d'énergie: B

## Parking

Nombre de places de parking: 1

## Description

Information supplémentaire: Prodaje se trosobni stan, 82m2, blizu Poreča. Stan se nalazi u zgradi sa ukupno 9 stanova. Stan se sastoji u prizemlju: od 1 spavaće sobe, dnevnog boravka sa kuhinjom, balkona sa pogledom na more, 1 kupaone sa WC hodnika, na katu se nalazi 1 spavaća soba sa pogledom na more i 1 kupaona sa WC. Stan je u potpunosti namjesten i spreman odmah za useliti. Uz stan ide jedan parking. Za dodatne informacije obratite se na: Azra +385 91 611 5706 +385 98 420 885 [azra@almadominvest.com](mailto:azra@almadominvest.com)

## Informations de contact supplémentaire

Numéro de référence interne: 663673  
Agency ref id: 19100