

POLJOPRIVREDNO ZEMLJIŠTE 11592M2 - VODNJAN, Vodnjan, Terrain

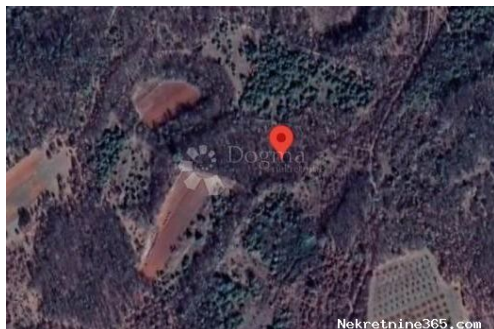

Info vendeur

Nom: Dogma Nekretnine
Prénom: Dogma
Nom: Nekretnine
Nom de l'entreprise: Dogma nekretnine d.o.o.
Service Type: Selling and renting
Website: <https://dogma-nekretnine.com>
Pays: Croatia
Region: Primorsko-goranska županija
City: Rijeka
Code postal: 51000
Adresse: F.LA GUARDIA 6
Phone: +385 51 341 080
Fax: +385 51 341 081
À propos de nous: DOGMA nekretnine d.o.o. iskusna je i licencirana agencija specijalizirana u prometu nekretnina. U ovome poslu prisutni smo više od 20 godina - od male agencije s tek dvoje zaposlenih dugogodišnjim radom i trudom izrasli smo u trgovačko društvo s preko 80 zaposlenika. U tom razdoblju, svojim radom i odnosom prema klijentima i poslu, postali smo vodeća agencija u Primorsko-goranskoj županiji te vodeća u Hrvatskoj. Agencija trenutno posluje na sljedećim lokacijama: sjedište u Rijeci, F. la Guardia.6, poslovnica u sklopu Tower centra Rijeka, J.P.Kamova 81a (4.kat), poslovnica u Opatiji, Maršala Tita 97, poslovnica u Labinu, Ulica Slobode 3; poslovnica u Umagu, Joakima Rakovca 4 , poslovnica u Puli, Anticova 5 te u Zagrebu, Ulica grada Vukovara 284 (Almeria zgrada D).

Naši timovi stoje Vam na
raspolaganju na svim
lokacijama!

Tel./fax:
+385 51 341 080
+385 51 341 081
+385 51 333 407

Détails des annonces

Commun

Titre:	POLJOPRIVREDNO ZEMLJIŠTE 11592M2 - VODNJAN
Property for:	Vendita
Type de terrain:	Terre agricole
Square feet:	11592 m ²
Prix:	115,920.00 €
Publié:	28.10.2024

Localisation

Pays:	Croatia
Etat / Région / Province:	Istarska županija
Ville:	Vodnjan
City area:	Vodnjan
Poštanski broj:	52215



Permis

Certificat de propriété: oui

Description

Information supplémentaire: PRODAJA VIŠE POLJOPRIVREDNIH ZEMLJIŠTA UKUPNE KVADRATURE 11592 M2 U prošlosti je Vodnjan-Dignano bilo važno urbano središte te je danas ovaj grad zanimljivo odredište, posebice za ljubitelje umjetnosti i kulture. Šetajući starim dijelom grada zapaziti ćete mnogobrojna zdanja koja pripadaju različitim povijesnim razdobljima: gotici, renesansi i baroku. Muzej se nalazi u palači izgrađenoj 1300, a pripadala je obitelji Bettica. Posebno je zanimljiva crkva sv. Blaža čiji je zvonik najviši u Istri (62 m). U crkvi se nalaze sačuvana mumificirana tijela svetaca i relikvije. Upravo ovdje imamo u ponudi više poljoprivrednih zemljišta ukupne kvadrature 11592 m2, pristupni put, uredno vlasništvo i čista dokumentacija. Za dodatne informacije i dogovor oko termina razgledavanja slobodno se obratite na: STEFANO PERUŠKO ASISTENT U POSREDOVANJU Mobitel 099/721-0395 stefano.perusko@dogma-nekretnine.com ID KOD AGENCIJE: IS1514175

Informations de contact supplémentaire

Numéro de référence interne: 664693
Agency ref id: IS1514175