

Građevinsko zemljište s kućom za rušenje, Donja Dubrava, Donja Dubrava, Terrain

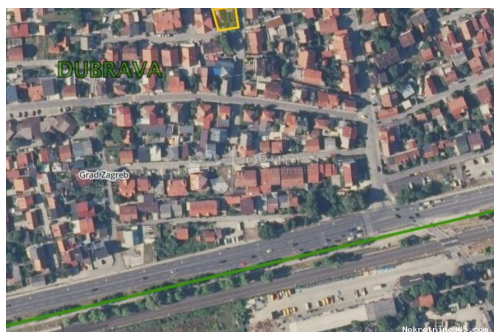

Info vendeur

Nom:	Dogma Nekretnine
Prénom:	Dogma
Nom:	Nekretnine
Nom de l'entreprise:	Dogma nekretnine d.o.o.
Service Type:	Selling and renting
Website:	https://dogma-nekretnine.com
Pays:	Croatia
Region:	Primorsko-goranska županija
City:	Rijeka
Code postal:	51000
Adresse:	F.LA GUARDIA 6
Phone:	+385 51 341 080
Fax:	+385 51 341 081
À propos de nous:	DOGMA nekretnine d.o.o. iskusna je i licencirana agencija specijalizirana u prometu nekretnina. U ovome poslu prisutni smo više od 20 godina - od male agencije s tek dvoje zaposlenih dugogodišnjim radom i trudom izrasli smo u trgovačko društvo s preko 80 zaposlenika. U tom razdoblju, svojim radom i odnosom prema klijentima i poslu, postali smo vodeća agencija u Primorsko-goranskoj županiji te vodeća u Hrvatskoj. Agencija trenutno posluje na sljedećim lokacijama: sjedište u Rijeci, F. la Guardia.6, poslovnica u sklopu Tower centra Rijeka, J.P.Kamova 81a (4.kat), poslovnica u Opatiji, Maršala Tita 97, poslovnica u Labinu, Ulica Slobode 3; poslovnica u Umagu, Joakima Rakovca 4 , poslovnica u Puli, Anticova 5 te u Zagrebu, Ulica grada Vukovara 284 (Almeria zgrada

D).

Naši timovi stoje Vam na raspolaganju na svim lokacijama!

Tel./fax:

+385 51 341 080

+385 51 341 081

+385 51 333 407

Détails des annonces

Commun

Titre:	Građevinsko zemljište s kućom za rušenje, Donja Dubrava
Property for:	Vendita
Type de terrain:	Terrain à bâtir
Square feet:	338 m ²
Prix:	170,000.00 €
Publié:	28.10.2024

Localisation

Pays:	Croatia
Etat / Région / Province:	Grad Zagreb
Ville:	Donja Dubrava
Poštanski broj:	10040



Permis

Permis de construire:	oui
Certificat de propriété:	oui

Description

Information supplémentaire:	<p>Prodaje se atraktivno građevinsko zemljište površine 338 m², s mogućnošću proširenja na 350 m², smješteno u mirnom dijelu Donje Dubrave, u neposrednoj blizini Branimirove ulice. Na parceli se nalazi kuća za rušenje, što nudi izvrsnu priliku za gradnju novog doma ili investiciju u stambeni projekt s više stambenih jedinica (postojeća idejna skica). KLJUČNE ZNAČAJKE: - površina: 338 m² (s mogućnošću proširenja na 350 m²) - pravilan oblik parcele (dimenzije: 18-20 m x 19 m) - infrastruktura: struja, voda, kanalizacija, plin - uređeni prilaz LOKACIJA: - blizina Branimirove ulice - javni prijevoz (autobus, vlak) u blizini - trgovine, škola, vrtić, te svi potrebni sadržaji za kvalitetan život nalaze se u neposrednoj blizini NAMJENA ZEMLJIŠTA: - stambena zona (S zona) Izvrsna prilika za investiciju! Idealno za izgradnju obiteljske kuće ili stambenog projekta. Sve ostale informacije i dogovor termina razgleda na 098 362997 LIDIJA MILINOVIĆ OROZ, agent s licencom lidija.milinovic.oroz@dogma-nekretnine.com ID KOD</p>
-----------------------------	--

AGENCIJE: ZG71871

Informations de contact supplémentaire

Numéro de référence interne: 665615
Agency ref id: ZG71871