

## GRAĐEVINSKO ZEMLJIŠTE S DOZVOLOM ZA GRADNJU, Labin okolica, Labin, Terrain

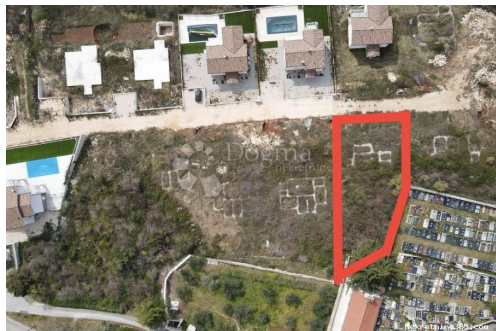

### Info vendeur

Nom: Dogma Nekretnine  
Prénom: Dogma  
Nom: Nekretnine  
Nom de l'entreprise: Dogma nekretnine d.o.o.  
Service Type: Selling and renting  
Website: <https://dogma-nekretnine.com>  
Pays: Croatia  
Region: Primorsko-goranska županija  
City: Rijeka  
Code postal: 51000  
Adresse: F.LA GUARDIA 6  
Phone: +385 51 341 080  
Fax: +385 51 341 081  
À propos de nous: DOGMA nekretnine d.o.o. iskusna je i licencirana agencija specijalizirana u prometu nekretnina. U ovome poslu prisutni smo više od 20 godina - od male agencije s tek dvoje zaposlenih dugogodišnjim radom i trudom izrasli smo u trgovačko društvo s preko 80 zaposlenika. U tom razdoblju, svojim radom i odnosom prema klijentima i poslu, postali smo vodeća agencija u Primorsko-goranskoj županiji te vodeća u Hrvatskoj. Agencija trenutno posluje na sljedećim lokacijama: sjedište u Rijeci, F. la Guardia.6, poslovnica u sklopu Tower centra Rijeka, J.P.Kamova 81a (4.kat), poslovnica u Opatiji, Maršala Tita 97, poslovnica u Labinu, Ulica Slobode 3; poslovnica u Umagu, Joakima Rakovca 4 , poslovnica u Puli, Anticova 5 te u Zagrebu, Ulica grada Vukovara 284 (Almeria zgrada

D).

Naši timovi stoje Vam na raspolaganju na svim lokacijama!

Tel./fax:

+385 51 341 080

+385 51 341 081

+385 51 333 407

## Détails des annonces

### Commun

Titre:	GRAĐEVINSKO ZEMLJIŠTE S DOZVOLOM ZA GRADNJU, Labin okolica
Property for:	Vendita
Type de terrain:	Terrain à bâtir
Square feet:	671 m <sup>2</sup>
Prix:	112,500.00 €
Publié:	29.10.2024

### Localisation

Pays:	Croatia
Etat / Région / Province:	Istarska županija
Ville:	Labin
City area:	Labin
Poštanski broj:	52220



### Permis

Permis de construire:	oui
Certificat de propriété:	oui

### Description

Information supplémentaire:	<p>Ova atraktivna građevinska parcela smještena je na području Labina i predstavlja izvanrednu priliku za gradnju. Parcela je već opremljena svim potrebnim priključcima, uključujući struju i vodu, a dodatno sadrži i betonirani temelj. Sve potrebne infrastrukturne pogodnosti nalaze se na samoj parceli, čime se smanjuje potreba za dodatnim ulaganjima u pripreme radove. U blizini parcele nalaze se svi sadržaji potrebni za svakodnevni život, poput trgovina, škola, zdravstvenih ustanova i ostalih javnih službi, što ovu lokaciju čini vrlo praktičnom i privlačnom. Ova parcela idealna je za izgradnju toplog obiteljskog doma, nudeći mirno i ugodno okruženje u kojem možete stvoriti vlastitu oazu. Također, s obzirom na lokaciju i postojeću infrastrukturu, ovo zemljište predstavlja i odličnu investiciju za turističke svrhe, omogućujući vam da iskoristite rastući turistički potencijal. Iskoristite ovu jedinstvenu priliku i postanite vlasnik parcele koja nudi sve što vam je potrebno za izgradnju vašeg doma iz snova ili profitabilne turističke investicije.</p>
-----------------------------	---

Sve dodatne informacije koje Vas zanimaju ili ukoliko želite razgledati nekretninu, nazovite s povjerenjem licencirane agentice sa višegodišnjim iskustvom u prometu nekretnina: LORENA KOGEJ Agent s licencom Mob 091/738-7200 Telefon 052/639-276 [lorena.kogej@dogma-nekretnine.com](mailto:lorena.kogej@dogma-nekretnine.com) SANDRA MILETIĆ Agent s licencom Mob 091/988-5843 Telefon 052/639-276 ID KOD AGENCIJE: IS1512731

## Informations de contact supplémentaire

Numéro de référence interne: 667682  
Agency ref id: IS1512731