

## Prekrasan Hektar Poljoprivrednog Zemljišta u Blizini Mora, Vodnjan, Terrain

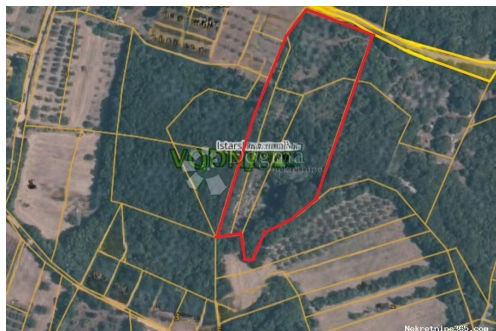

### Info vendeur

Nom: Dogma Nekretnine  
Prénom: Dogma  
Nom: Nekretnine  
Nom de l'entreprise: Dogma nekretnine d.o.o.  
Service Type: Selling and renting  
Website: <https://dogma-nekretnine.com>  
Pays: Croatia  
Region: Primorsko-goranska županija  
City: Rijeka  
Code postal: 51000  
Adresse: F.LA GUARDIA 6  
Phone: +385 51 341 080  
Fax: +385 51 341 081  
À propos de nous: DOGMA nekretnine d.o.o. iskusna je i licencirana agencija specijalizirana u prometu nekretnina. U ovome poslu prisutni smo više od 20 godina - od male agencije s tek dvoje zaposlenih dugogodišnjim radom i trudom izrasli smo u trgovačko društvo s preko 80 zaposlenika. U tom razdoblju, svojim radom i odnosom prema klijentima i poslu, postali smo vodeća agencija u Primorsko-goranskoj županiji te vodeća u Hrvatskoj. Agencija trenutno posluje na sljedećim lokacijama: sjedište u Rijeci, F. la Guardia.6, poslovnica u sklopu Tower centra Rijeka, J.P.Kamova 81a (4.kat), poslovnica u Opatiji, Maršala Tita 97, poslovnica u Labinu, Ulica Slobode 3; poslovnica u Umagu, Joakima Rakovca 4 , poslovnica u Puli, Anticova 5 te u Zagrebu, Ulica grada Vukovara 284 (Almeria zgrada D).

Naši timovi stoje Vam na raspolaganju na svim lokacijama!

Tel./fax:  
+385 51 341 080  
+385 51 341 081  
+385 51 333 407

## Détails des annonces

### Commun

Titre:	Prekrasan Hektar Poljoprivrednog Zemljišta u Blizini Mora
Property for:	Vendita
Type de terrain:	Terre agricole
Square feet:	10095 m <sup>2</sup>
Prix:	105,000.00 €
Publié:	29.10.2024

### Localisation

Pays:	Croatia
Etat / Région / Province:	Istarska županija
Ville:	Vodnjan
City area:	Vodnjan
Poštanski broj:	52215



### Description

Information supplémentaire:	<p>Prodaje se prekrasan hektar poljoprivrednog zemljišta, smješten na izvanrednoj lokaciji u blizini Batvača, udaljen svega 2,5 km od mora i otprilike 4 km od Vodnjana. Zemljište se sastoji od četiri spojene parcele lijepog oblika, a u naravi se dijelom sastoji od pašnjaka, a dijelom od šume, pružajući raznovrsne mogućnosti za poljoprivredne aktivnosti. Ova lokacija je idealna za one koji traže miran kutak u prirodi s lakim pristupom svim potrebnim sadržajima. U blizini se nalaze maslinici, što dodatno svjedoči o kvaliteti tla i povoljnim uvjetima za uzgoj različitih kultura. Pristupni put do zemljišta vodi s asfaltirane ceste, osiguravajući vam jednostavan dolazak i povezivanje s glavnim prometnicama. Bilo da planirate proširenje postojećih poljoprivrednih djelatnosti ili započinjete novi projekt, ovo zemljište nudi izvanredne uvjete za uzgoj maslina, vinove loze, ili drugih mediteranskih kultura. Ne propustite ovu rijetku priliku za investiciju u plodno zemljište na jedinstvenoj lokaciji. Za sve dodatne informacije i dogovor oko razgledavanja, slobodno nas kontaktirajte. Kontakt: - Jenny Pančić +385 98 958 4848 / <a href="mailto:jenny.pancic@dogma-nekretnine.com">jenny.pancic@dogma-nekretnine.com</a> ID KOD AGENCIJE: IS1512540</p>
-----------------------------	--

### Informations de contact supplémentaire

Numéro de référence 668025

interne:

Agency ref id: IS1512540