

## Slanovečka građevinsko zemljište, Gornja Dubrava, Terrain

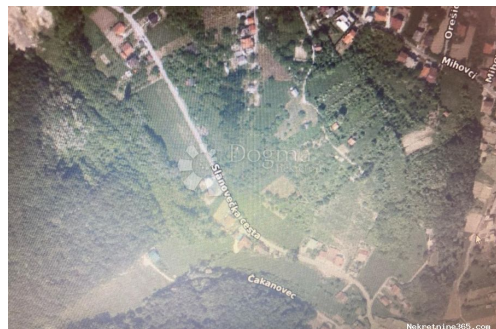

### Info vendeur

Nom: Dogma Nekretnine  
Prénom: Dogma  
Nom: Nekretnine  
Nom de l'entreprise: Dogma nekretnine d.o.o.  
Service Type: Selling and renting  
Website: <https://dogma-nekretnine.com>  
Pays: Croatia  
Region: Primorsko-goranska županija  
City: Rijeka  
Code postal: 51000  
Adresse: F.LA GUARDIA 6  
Phone: +385 51 341 080  
Fax: +385 51 341 081  
À propos de nous: DOGMA nekretnine d.o.o. iskusna je i licencirana agencija specijalizirana u prometu nekretnina. U ovome poslu prisutni smo više od 20 godina - od male agencije s tek dvoje zaposlenih dugogodišnjim radom i trudom izrasli smo u trgovačko društvo s preko 80 zaposlenika. U tom razdoblju, svojim radom i odnosom prema klijentima i poslu, postali smo vodeća agencija u Primorsko-goranskoj županiji te vodeća u Hrvatskoj. Agencija trenutno posluje na sljedećim lokacijama: sjedište u Rijeci, F. la Guardia.6, poslovnica u sklopu Tower centra Rijeka, J.P.Kamova 81a (4.kat), poslovnica u Opatiji, Maršala Tita 97, poslovnica u Labinu, Ulica Slobode 3; poslovnica u Umagu, Joakima Rakovca 4 , poslovnica u Puli, Anticova 5 te u Zagrebu, Ulica grada Vukovara 284 (Almeria zgrada D).

Naši timovi stoje Vam na  
raspolaganju na svim  
lokacijama!

Tel./fax:  
+385 51 341 080  
+385 51 341 081  
+385 51 333 407

## Détails des annonces

### Commun

Titre: Slanovečka građevinsko zemljište  
Property for: Vendita  
Type de terrain: Terrain à bâtir  
Square feet: 1354 m<sup>2</sup>  
Prix: 45,000.00 €  
Publié: 29.10.2024

### Localisation

Pays: Croatia  
Etat / Région / Province: Grad Zagreb  
Ville: Gornja Dubrava  
Poštanski broj: 10000



### Permis

Certificat de propriété: oui

### Description

Information  
supplémentaire:

Prodajem građevinsko zemljište na izuzetno atraktivnoj lokaciji na Slanovečkoji! Ovo je idealna prilika za one koji sanjaju o vlastitom domu ili manjoj stambenoj zgradi. Površina zemljišta 1354 m<sup>2</sup>, ovo zemljište pruža dovoljno prostora za realizaciju vaših građevinskih planova. Jedna od glavnih prednosti ovog zemljišta je njegova blizina stambenih kuća. Biti u okruženju već izgrađenih stambenih jedinica pruža sigurnost i udobnost, stvarajući mir i stabilnost. Osim toga, ova lokacija nudi spoj prirode i blizine grada. Uživajte u miru i tišini koje pruža priroda koja vas okružuje, dok istovremeno imate sve sadržaje grada na dohvat ruke. Udaljenost od svih važnih sadržaja poput trgovina, škola, vrtića i medicinskih ustanova je vrlo kratka, čime se olakšava vaš svakodnevni život. S ovim zemljištem imate slobodu da izgradite svoj vlastiti dom po svojim željama i potrebama. Bilo da planirate izgraditi obiteljsku kuću ili manju stambenu zgradu, ovo zemljište će vam pružiti mogućnost da ostvarite svoje građevinske snove. Ne propustite ovu priliku da stvorite svoj savršen dom na idealnoj lokaciji! Za dodatne informacije i razgledavanje zemljišta, slobodno nas kontaktirajte što je prije

moguće. Agent Damir Šarić kontakt: 098876400 mail:  
damir.saric@dogma-nekretnine.com možemo Vam ponuditi i montažnu gradnju  
po izrazito povoljnim cijenama. ID KOD AGENCIJE: ZG69515

## Informations de contact supplémentaire

Numéro de référence      674574  
interne:  
Agency ref id:              ZG69515