

Zemljište Vodice, Vodice, Terrain

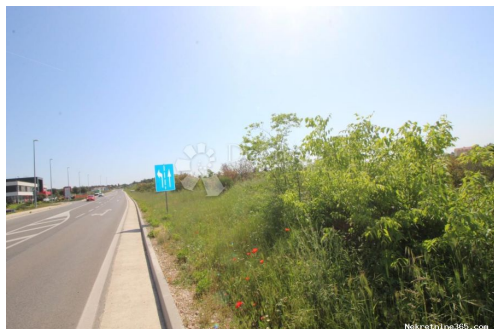

Info vendeur

Nom: Dogma Nekretnine
Prénom: Dogma
Nom: Nekretnine
Nom de l'entreprise: Dogma nekretnine d.o.o.
Service Type: Selling and renting
Website: <https://dogma-nekretnine.com>
Pays: Croatia
Region: Primorsko-goranska županija
City: Rijeka
Code postal: 51000
Adresse: F.LA GUARDIA 6
Phone: +385 51 341 080
Fax: +385 51 341 081
À propos de nous: DOGMA nekretnine d.o.o. iskusna je i licencirana agencija specijalizirana u prometu nekretnina. U ovome poslu prisutni smo više od 20 godina - od male agencije s tek dvoje zaposlenih dugogodišnjim radom i trudom izrasli smo u trgovačko društvo s preko 80 zaposlenika. U tom razdoblju, svojim radom i odnosom prema klijentima i poslu, postali smo vodeća agencija u Primorsko-goranskoj županiji te vodeća u Hrvatskoj. Agencija trenutno posluje na sljedećim lokacijama: sjedište u Rijeci, F. la Guardia.6, poslovnica u sklopu Tower centra Rijeka, J.P.Kamova 81a (4.kat), poslovnica u Opatiji, Maršala Tita 97, poslovnica u Labinu, Ulica Slobode 3; poslovnica u Umagu, Joakima Rakovca 4 , poslovnica u Puli, Anticova 5 te u Zagrebu, Ulica grada Vukovara 284 (Almeria zgrada D).

Naši timovi stoje Vam na
raspolaganju na svim
lokacijama!

Tel./fax:
+385 51 341 080
+385 51 341 081
+385 51 333 407

Détails des annonces

Commun

Titre: Zemljište Vodice
Property for: Vendita
Type de terrain: Terrain à bâtir
Square feet: 1885 m²
Prix: 156,500.00 €
Publié: 29.10.2024

Localisation

Pays: Croatia
Etat / Région / Province: Šibensko-kninska županija
Ville: Vodice
City area: Vodice
Poštanski broj: 22211



Permis

Certificat de propriété: oui

Description

Information supplémentaire: Na rubu Vodica u Šibensko – Kninskoj županiji nalazi se naselje Račice i baš tu se prodaje atraktivno zemljište ukupne površine 1885m². Parcelu čine dvije cjeline: Parcela A) ima sveukupnu površinu od 1414 m² Parcela B) ima sveukupnu površinu od 417 m² Čestice se nalaze u neizgrađenom dijelu građevinske zone. Na parceli od cca 1415 m² moguća je gradnja objekta. Zemljište Ima dobru prometnu povezanost i orijentaciju prema suncu. Uredna vlasnička dokumentacija. Maksimalna tlocrtna površina uvjetovana je vlastitom geometrijom/oblikom te udaljenošću od regulacionih linija sa dvije strane. Prema uvjetima, maksimalna izgrađenost je $0,3 \times 943 = 424 \text{ m}^2$. Ukupna bruto dozvoljena površina $0,6 \times 1414 = 848 \text{ m}^2$, pri čemu nisu uzeti u obzir podrum te otvorene površine kao što su balkoni, terase, loggie. Za više info nazvati: 00386 41 428 961 00385 91 5093 100 ID KOD AGENCIJE: DA61

Informations de contact supplémentaire

Numéro de référence 677343

interne:

Agency ref id: DA61