

Građevinsko-poljoprivredno zemljište u Laduču, Brdovec, Terrain

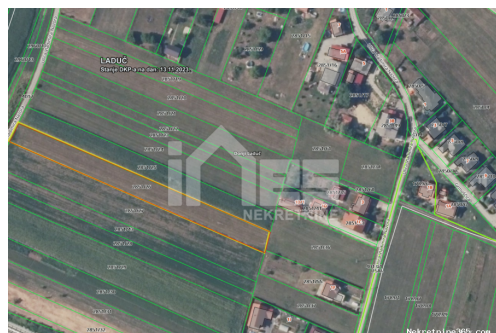

Info vendeur

Nom: Nekretnine Ines
Prénom: Nekretnine
Nom: Ines
Nom de l'entreprise: Nekretnine Ines d.o.o.
Service Type: Selling and renting
Website: <https://www.nekretnine-ines.hr>
Pays: Croatia
Region: Zagrebačka županija
City: Zaprešić
Adresse: Ulica Pavla Lončara 86
Mobile: 00385913362981
Phone: 0038513356582
À propos de nous: Naš cilj i glavni zadatak je da u realnom razdoblju na osnovu tržišne procjene i dogovorene cijene nekretnine sa Nalogodavcem ostvarimo željeni učinak odnosno potignemo konačni cilj a to je PRODAJA. Naš tim sastoji se od licenciranih posrednika i onih koji će to u skorom roku postati. Tim mladih stručnjaka svakodnevno nadograđuje svoje znanje te prati razvoj tržišta kako bi bili u mogućnosti što stručnije selektirati potencijalne kupce, te im na osnovu selekcije ponuditi odgovarajuću nekretninu. Stručnom selekcijom i dobrim odabirom štedimo Vaše vrijeme, vrijeme Kupca i postižemo prodaju u realnom roku.

Reg No.: 53/2021

Détails des annonces

Commun

Titre: Građevinsko-poljoprivredno zemljište u Laduču
Property for: Vendita

Type de terrain: Terrain à bâtir
Square feet: 2988 m²
Prix: 48,000.00 €
Publié: 26.11.2024

Localisation

Pays: Croatia
Etat / Région / Province: Zagrebačka županija
Ville: Brdovec
City area: Donji Laduč
Poštanski broj: 10291



Description

Information supplémentaire: Prodaje se 1150m² građevinskog zemljišta i 1838m² poljoprivrednog zemljišta. Zemljište se nalazi na asfaltiranoj cesti sa svim priključcima. Željeznička stanica udaljena 500m. Stambena namjena širina parcele je 16m. Papiri čisti ID KOD AGENCIJE: 956

Informations de contact supplémentaire

Numéro de référence interne: 691536
Agency ref id: 956
Numéro du contact: +385 91 3362 981