

Istra - Lovreč, 15 građevinskih parcela pogled more, PRILIKA, Sveti Lovreč, Terrain

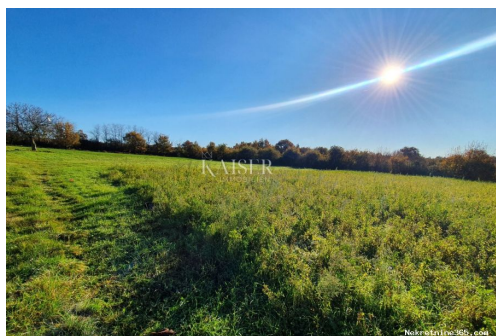

Info vendeur

Nom:	Kaiser Immobilien
Prénom:	Kaiser
Nom:	Immobilien
Nom de l'entreprise:	Kaiser Immobilien d.o.o.
Service Type:	Selling and renting
Website:	https://kaiser-immobilien.hr/
Pays:	Croatia
Region:	Primorsko-goranska županija
City:	Opatija
Code postal:	51410
Adresse:	Maršala Tita 97
Mobile:	00385992140008
Phone:	0038551823491
À propos de nous:	<p>Profesionalni tim stručnjaka za ekskluzivne nekretnine agencije KAISER IMMOBILIEN klijentima postaje partner u ugodnoj, nesmetanoj, diskretnoj i intimnoj atmosferi. Nastojimo zadovoljiti najviše standarde i uz veliki angažman pronalazimo savršenu nekretninu za Vas. Uz našu stručnost, predanost, našem instinktu i poznavanju regionalnog tržišta možete graditi svoju nekretninu iz snova na lokacijama Kvarnera, Istre, Dalmacije i cijele Hrvatske. Savjetujemo vas od prvog termina do sklapanja ugovora, pa i dalje. Svakom klijentu pristupa se individualno uz maksimalno povjerenje.</p> <p>Osnivači agencije su Silvija Panuccio i Dean Luić. KAISER IMMOBILIEN je vrhunska agencija za posredovanje u prodaji probranih i ekskluzivnih</p>

nekretnina koja svojim
klijentima nudi više od
kupoprodajnog iskustva. Naša
je misija donijeti kvalitetu,
ekskluzivnost i luksuz u svijet.

Reg No.: 133/2024

Détails des annonces

Commun

Titre: Istra - Lovreč, 15 građevinskih parcela pogled more, PRILIKA
Property for: Vendita
Type de terrain: Terrain à bâtir
Square feet: 13000 m²
Prix: 1,100,000.00 €
Publié: 02.12.2024

Localisation

Pays: Croatia
Etat / Région / Province: Istarska županija
Ville: Sveti Lovreč
City area: Sveti Lovreč
Poštanski broj: 52448

Permis

Permis de construire: oui
Certificat de propriété: oui



Description

Information
supplémentaire:

Kaiser Immobilien nudi u prodaju jedinstvenu priliku., potpuno novo parcelirana građevinska zemljišta. Radi se o ukupno 15 parcela, na površini od 13 000 m². Zemljišta se nalaze na rubu malog autohtonog Istarskog sela, nadaleko poznatog i popularnog turističkog gradića Sveti Lovreč, udaljena samo 20 km od grada Poreča i prvih plaža. Pristupa zemljištima omogućen je sa dvije strane, imaju dva pristupna puta, jedan je asfaltiran drugi je bijeli makadam. Infrastruktura u neposrednoj blizini. Prodavatelj je krenuo u postupak parcelacije zemljišta, te će novim planom dobiti 15 parcela veličine po 700/800 m². Između parcela planiran je još jedan put koji će cijelo naselje povezivati. Parcele su na povišenom terenu te imaju pogled more. Parcele su građevinske tu nude mogućnost izgradnje kuća sa bazenom. Mogućnost kupnje cijele površine ili pojedinačno po parcelama, po želji kupca. Lovreč - Zračna luka Pula, 45 km Lovreč - Ljubljana, 162 km Lovreč - Beč, 544 km Lovreč- Prag, 868 km Lovreč - Munchen, 565 km Ukoliko ste u

potrazi za građevinskim zemljištem za vaš novi dom, obratite nam se s
povjerenjem na broj telefona 00385 923782803, ili na email adresu:
ivana@kaiser-immobilien.hr. Agencijska provizija iznosi 3%+pdv. ID KOD
AGENCIJE: 113-221

Informations de contact supplémentaire

Numéro de référence interne: 692825
Agency ref id: 113-221
Numéro du contact: +385923782803, +385995677888