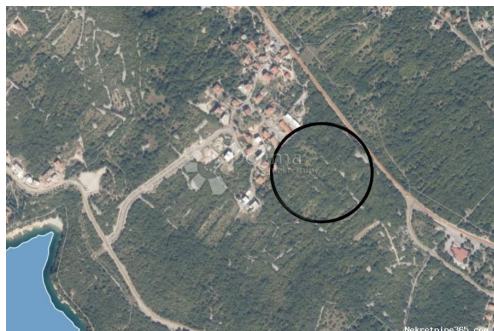

**KOSTRENA, GRAĐEVINSKO, 3183 m<sup>2</sup>, PANORAMA, Kostrena, Γη****Πληροφορίες Πωλητή**

Όνομα:	Dogma Nekretnine
Όνομα:	Dogma
Επώνυμο:	Nekretnine
Όνομα	Dogma nekretnine d.o.o.
Εταιρίας:	
Service Type:	Selling and renting
Ιστοχώρος:	<a href="https://dogma-nekretnine.com">https://dogma-nekretnine.com</a>
Χώρα:	Croatia
Region:	Primorsko-goranska županija
City:	Rijeka
Ταχυδρομικός	51000
Κώδικας:	
Διεύθυνση:	F.LA GUARDIA 6
Phone:	+385 51 341 080
Fax:	+385 51 341 081
Σχετικά με εμάς:	DOGMA nekretnine d.o.o. iskusna je i licencirana agencija specijalizirana u prometu nekretnina. U ovome poslu prisutni smo više od 20 godina - od male agencije s tek dvoje zaposlenih dugogodišnjim radom i trudom izrasli smo u trgovačko društvo s preko 80 zaposlenika. U tom razdoblju, svojim radom i odnosom prema klijentima i poslu, postali smo vodeća agencija u Primorsko-goranskoj županiji te vodeća u Hrvatskoj. Agencija trenutno posluje na sljedećim lokacijama: sjedište u Rijeci, F. la Guardia.6, poslovnica u sklopu Tower centra Rijeka, J.P.Kamova 81a (4.kat), poslovnica u Opatiji, Maršala Tita 97, poslovnica u Labinu, Ulica Slobode 3; poslovnica u Umagu, Joakima Rakovca 4 , poslovnica u Puli, Anticova 5 te u Zagrebu, Ulica grada Vukovara 284 (Almeria zgrada

D).

Naši timovi stoje Vam na raspolaganju na svim lokacijama!

Tel./fax:

+385 51 341 080

+385 51 341 081

+385 51 333 407

## Στοιχεία καταχώρησης

### Κοινά

Τίτλος:	KOSTRENA, GRAĐEVINSKO, 3183 m <sup>2</sup> , PANORAMA
Ιδιοκτησία για:	Πώληση
Τύπου Land:	Κτίριο πολύ
Τετραγωνικά Πόδια:	3183 m <sup>2</sup>
Τιμή:	270,000.00 €
Δημοσιεύτηκε:	15.04.2024

### Τοποθεσία

Χώρα:	Croatia
Κράτος / Περιοχή /	Primorsko-goranska županija
Επαρχία:	
Πόλη:	Kostrena
Περιοχή Πόλη:	Paveki
Roštanski broj:	51221



### Άδειες

πιστοποιητικό ιδιοκτησίας:	όχι
----------------------------	-----

### Περιγραφή

Πρόσθετες πληροφορίες: ZEMLJIŠTE JE BLAGO UKOŠENO, relativno pravilnog oblika. Sa nulte točke je, već nakon čišćenja zemljišta, svakako zajamčen pogled na more. U toj je zoni predviđena gradnja obiteljskih kuća sa bazenom, do visine 7 m, dakle, prizemlje i dva kata. Minimum čestice za izgradnju u tom području je 1000 m<sup>2</sup>, a nalazi se u Plavoj zoni, odnosno, N-3 dijelu. Sa sjeverne strane postoji put koji je ucrtan, ali se, za realizaciju pristupa direktno sa magistrale, mora otkupiti komadić općinskog terena, i tu, po dobivenim informacijama nema prepreka. Rijetko je u ponudi zemljište ispod magistrale, sa ovakvim pogledom i mogućnostima. ID KOD AGENCIJE: Z9207

### Πρόσθετες πληροφορίες επαφής

Εσωτερικός αριθμός 435316

αναφοράς:

Agency ref id:

Z9207