

## POLJOPRIVREDNO ZEMLJIŠTE, BOL, Bol, Γη

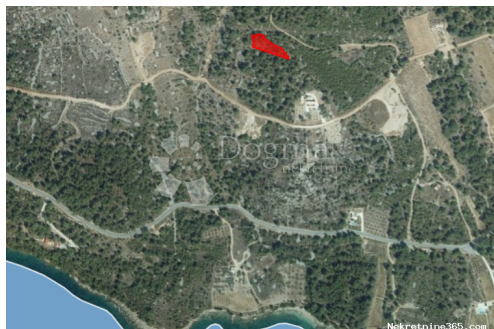

### Πληροφορίες Πωλητή

Όνομα:	Dogma Nekretnine
Όνομα:	Dogma
Επώνυμο:	Nekretnine
Όνομα	Dogma nekretnine d.o.o.
Εταιρίας:	
Service Type:	Selling and renting
Ιστοχώρος:	<a href="https://dogma-nekretnine.com">https://dogma-nekretnine.com</a>
Χώρα:	Croatia
Region:	Primorsko-goranska županija
City:	Rijeka
Ταχυδρομικός	51000
Κώδικας:	
Διεύθυνση:	F.LA GUARDIA 6
Phone:	+385 51 341 080
Fax:	+385 51 341 081
Σχετικά με εμάς:	DOGMA nekretnine d.o.o. iskusna je i licencirana agencija specijalizirana u prometu nekretnina. U ovome poslu prisutni smo više od 20 godina - od male agencije s tek dvoje zaposlenih dugogodišnjim radom i trudom izrasli smo u trgovačko društvo s preko 80 zaposlenika. U tom razdoblju, svojim radom i odnosom prema klijentima i poslu, postali smo vodeća agencija u Primorsko-goranskoj županiji te vodeća u Hrvatskoj. Agencija trenutno posluje na sljedećim lokacijama: sjedište u Rijeci, F. la Guardia.6, poslovnica u sklopu Tower centra Rijeka, J.P.Kamova 81a (4.kat), poslovnica u Opatiji, Maršala Tita 97, poslovnica u Labinu, Ulica Slobode 3; poslovnica u Umagu, Joakima Rakovca 4 , poslovnica u Puli, Anticova 5 te u Zagrebu, Ulica grada Vukovara 284 (Almeria zgrada

D).

Naši timovi stoje Vam na raspolaganju na svim lokacijama!

Tel./fax:

+385 51 341 080

+385 51 341 081

+385 51 333 407

## Στοιχεία καταχώρησης

### Κοινά

Τίτλος:	POLJOPRIVREDNO ZEMLJIŠTE, BOL
Ιδιοκτησία για:	Πώληση
Τύπου Land:	Η γεωργική γη
Τετραγωνικά Πόδια:	1129 m <sup>2</sup>
Τιμή:	56,500.00 €
Δημοσιεύτηκε:	15.04.2024

### Τοποθεσία

Χώρα:	Croatia
Κράτος / Περιοχή /	Splitsko-dalmatinska županija
Επαρχία:	
Πόλη:	Bol
Περιοχή Πόλη:	Bol
Poštanski broj:	21420



### Άδειες

πιστοποιητικό ιδιοκτησίας:	όχι
----------------------------	-----

### Περιγραφή

Πρόσθετες πληροφορίες: Prodajemo poljoprivrednu parcelu na Braču, Bol, zapadno od Zlatnog Rata. Parcela se nalazi iznad ceste koja vodi od Zlatnog rata prema naselju Murvica. Nalazi se unutar poljoprivrednog dijela zemljišta. Otprilike je udaljena 5 minuta od Zlatnog rata. Površina parcele je 1129 m<sup>2</sup>, vlasništvo 1/1. Uz blizini parcele prolazi cesta a sama parcela je imala pristupni put od ceste do parcele. Sa parcele se pruža prekrasan pogled na Zlatni rat. Budućim usvajanjem UPU-a općine Bol do kraja ove godine, ovo područje bi trebalo biti iznimno atraktivno jer se na tom području predviđa gradnja žičare sa Vidove gore prema Bolu i drugi sadržaji, a vjerojatno i sama gradnja. Nemojte propustiti ovu priliku. Obratite se sa povjerenjem. Za više informacija i ogled: DANIJELA STOJČINOVIĆ GSM: +385 98 920 6268 ID KOD AGENCIJE: ST353

## Πρόσθετες πληροφορίες επαφής

Εσωτερικός αριθμός 437021

αναφοράς:

Agency ref id: ST353