

Izvanredno zemljište u blizini Poreča, Poreč, Γη

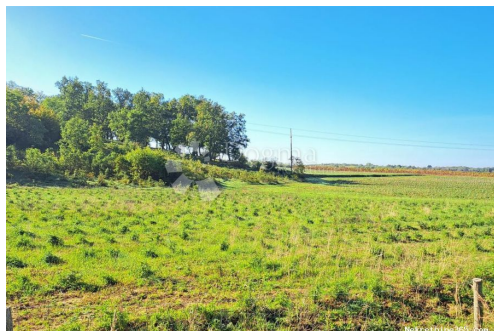

Πληροφορίες Πωλητή

Όνομα:	Dogma Nekretnine
Όνομα:	Dogma
Επώνυμο:	Nekretnine
Όνομα	Dogma nekretnine d.o.o.
Εταιρίας:	
Service Type:	Selling and renting
Ιστοχώρος:	https://dogma-nekretnine.com
Χώρα:	Croatia
Region:	Primorsko-goranska županija
City:	Rijeka
Ταχυδρομικός	51000
Κώδικας:	
Διεύθυνση:	F.LA GUARDIA 6
Phone:	+385 51 341 080
Fax:	+385 51 341 081
Σχετικά με εμάς:	DOGMA nekretnine d.o.o. iskusna je i licencirana agencija specijalizirana u prometu nekretnina. U ovome poslu prisutni smo više od 20 godina - od male agencije s tek dvoje zaposlenih dugogodišnjim radom i trudom izrasli smo u trgovačko društvo s preko 80 zaposlenika. U tom razdoblju, svojim radom i odnosom prema klijentima i poslu, postali smo vodeća agencija u Primorsko-goranskoj županiji te vodeća u Hrvatskoj. Agencija trenutno posluje na sljedećim lokacijama: sjedište u Rijeci, F. la Guardia.6, poslovnica u sklopu Tower centra Rijeka, J.P.Kamova 81a (4.kat), poslovnica u Opatiji, Maršala Tita 97, poslovnica u Labinu, Ulica Slobode 3; poslovnica u Umagu, Joakima Rakovca 4 , poslovnica u Puli, Anticova 5 te u Zagrebu, Ulica grada Vukovara 284 (Almeria zgrada

D).

Naši timovi stoje Vam na raspolaganju na svim lokacijama!

Tel./fax:

+385 51 341 080

+385 51 341 081

+385 51 333 407

Στοιχεία καταχώρησης

Κοινά

Τίτλος:	Izvanredno zemljište u blizini Poreča
Ιδιοκτησία για:	Πώληση
Τύπου Land:	Η γεωργική γη
Τετραγωνικά Πόδια:	31465 m ²
Τιμή:	990,000.00 €
Δημοσιεύτηκε:	15.04.2024

Τοποθεσία

Χώρα:	Croatia
Κράτος / Περιοχή /	Istarska županija
Επαρχία:	
Πόλη:	Poreč
Περιοχή Πόλη:	Mugeba
Poštanski broj:	52440



Άδειες

πιστοποιητικό ιδιοκτησίας:	όχι
----------------------------	-----

Περιγραφή

Πρόσθετες πληροφορίες: Poreč je grad koji bilježi konstantan razvoj turizma i poduzetništva te živi cijelu godinu, a bližnja Funtana i Vrsar također spadaju među istarske prvokategorike, sa puno gostiju i izvrstnu turističku ponudu. Baš između Poreča i Funtane, u turističkoj zoni T2 i samo 300 metara do mora, nalazi se ovo izvanredno poljoprivredno zemljište na kojem se trenutačno uzgaja masline te levanda, koja se zaljeva sa 30 metara duboke bušotine sa agregatom. Zemljište sastoji iz visokog dijela, planote, sa koje se vidi more, te sa nižeg, gdje se uzgajaju kulture. Javni vodovod i struja su na cesti koja prolaze kroz zemljište. Odličan dostup sa javnih puteva i cesta oko cijelog zemljišta. Na razgledavanje vodimo samo ozbiljne kupce sa dobrim poslovnim planom te sredstvima za provedbu takvog projekta. Za više informacija i pitanja stojimo vam na raspolaganju. ID KOD AGENCIJE: IS105948

Πρόσθετες πληροφορίες επαφής

Εσωτερικός αριθμός 442889

αναφοράς:

Agency ref id: IS105948