

Kompleks građevinsko-poljoprivrednog zemljišta, Marčana, Γη

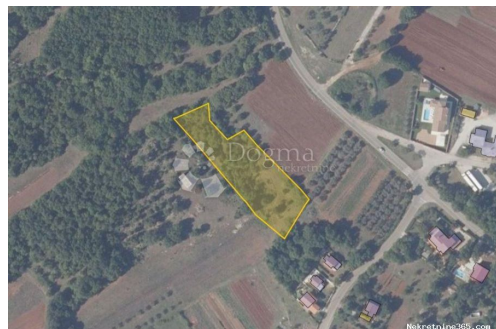

Πληροφορίες Πωλητή

Όνομα:	Dogma Nekretnine
Όνομα:	Dogma
Επώνυμο:	Nekretnine
Όνομα	Dogma nekretnine d.o.o.
Εταιρίας:	
Service Type:	Selling and renting
Ιστοχώρος:	https://dogma-nekretnine.com
Χώρα:	Croatia
Region:	Primorsko-goranska županija
City:	Rijeka
Ταχυδρομικός	51000
Κώδικας:	
Διεύθυνση:	F.LA GUARDIA 6
Phone:	+385 51 341 080
Fax:	+385 51 341 081
Σχετικά με εμάς:	DOGMA nekretnine d.o.o. iskusna je i licencirana agencija specijalizirana u prometu nekretnina. U ovome poslu prisutni smo više od 20 godina - od male agencije s tek dvoje zaposlenih dugogodišnjim radom i trudom izrasli smo u trgovačko društvo s preko 80 zaposlenika. U tom razdoblju, svojim radom i odnosom prema klijentima i poslu, postali smo vodeća agencija u Primorsko-goranskoj županiji te vodeća u Hrvatskoj. Agencija trenutno posluje na sljedećim lokacijama: sjedište u Rijeci, F. la Guardia.6, poslovnica u sklopu Tower centra Rijeka, J.P.Kamova 81a (4.kat), poslovnica u Opatiji, Maršala Tita 97, poslovnica u Labinu, Ulica Slobode 3; poslovnica u Umagu, Joakima Rakovca 4 , poslovnica u Puli, Anticova 5 te u Zagrebu, Ulica grada Vukovara 284 (Almeria zgrada

D).

Naši timovi stoje Vam na raspolaganju na svim lokacijama!

Tel./fax:

+385 51 341 080

+385 51 341 081

+385 51 333 407

Στοιχεία καταχώρησης

Κοινά

Τίτλος:	Kompleks građevinsko-poljoprivrednog zemljišta
Ιδιοκτησία για:	Πώληση
Τύπου Land:	Κτίριο πολύ
Τετραγωνικά Πόδια:	2902 m ²
Τιμή:	156,000.00 €
Δημοσιεύτηκε:	15.04.2024

Τοποθεσία

Χώρα:	Croatia
Κράτος / Περιοχή /	Istarska županija
Επαρχία:	
Πόλη:	Marčana
Περιοχή Πόλη:	Pavićini
Poštanski broj:	52206



Άδειες

πιστοποιητικό ιδιοκτησίας:	όχι
----------------------------	-----

Περιγραφή

Πρόσθετες πληροφορίες: U Istri na jugoistočnom dijelu priobalja , u blizini Duge Uvale , smješteno je predivno zemljište površine 2902 m². u mjestu Pavićini. Zemljište je građevinske namjene na površini od 1800 m², dok je ostatak zemljišta na površini od 1102 m² poljoprivredne namjene , te budućem kupcu može poslužiti kao prostrana okućnica , maslenik i slično. Zemljište je ravno i pravilnog oblika , ograđeno suhozidom te je smješteno uz glavnu prometnicu. Priključci vode i struje nalaze se u neposrednoj blizini . Pogled se pruža na maslenik te ostale stambene objekte. Ovo zemljište predstavlja izvrsnu priliku za izgradnju obiteljske kuće ili kao investiciju za gradnju kuće za odmor. ID KOD AGENCIJE: IS1507042

Πρόσθετες πληροφορίες επαφής

Εσωτερικός αριθμός 459616

αναφοράς:

Agency ref id:

IS1507042