

## Građevinsko zemljište s pogledom na Grobničko polje, Čavle, Γη

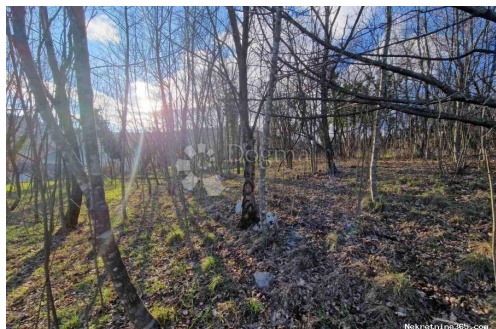

### Πληροφορίες Πωλητή

Όνομα:	Dogma Nekretnine
Όνομα:	Dogma
Επώνυμο:	Nekretnine
Όνομα	Dogma nekretnine d.o.o.
Εταιρίας:	
Service Type:	Selling and renting
Ιστοχώρος:	<a href="https://dogma-nekretnine.com">https://dogma-nekretnine.com</a>
Χώρα:	Croatia
Region:	Primorsko-goranska županija
City:	Rijeka
Ταχυδρομικός	51000
Κώδικας:	
Διεύθυνση:	F.LA GUARDIA 6
Phone:	+385 51 341 080
Fax:	+385 51 341 081
Σχετικά με εμάς:	DOGMA nekretnine d.o.o. iskusna je i licencirana agencija specijalizirana u prometu nekretnina. U ovome poslu prisutni smo više od 20 godina - od male agencije s tek dvoje zaposlenih dugogodišnjim radom i trudom izrasli smo u trgovačko društvo s preko 80 zaposlenika. U tom razdoblju, svojim radom i odnosom prema klijentima i poslu, postali smo vodeća agencija u Primorsko-goranskoj županiji te vodeća u Hrvatskoj. Agencija trenutno posluje na sljedećim lokacijama: sjedište u Rijeci, F. la Guardia.6, poslovnica u sklopu Tower centra Rijeka, J.P.Kamova 81a (4.kat), poslovnica u Opatiji, Maršala Tita 97, poslovnica u Labinu, Ulica Slobode 3; poslovnica u Umagu, Joakima Rakovca 4 , poslovnica u Puli, Anticova 5 te u Zagrebu, Ulica grada Vukovara 284 (Almeria zgrada

D).

Naši timovi stoje Vam na raspolaganju na svim lokacijama!

Tel./fax:

+385 51 341 080

+385 51 341 081

+385 51 333 407

## Στοιχεία καταχώρησης

### Κοινά

Τίτλος:	Građevinsko zemljište s pogledom na Grobničko polje
Ιδιοκτησία για:	Πώληση
Τύπου Land:	Κτίριο πολύ
Τετραγωνικά Πόδια:	1077 m <sup>2</sup>
Τιμή:	63,000.00 €
Δημοσιεύτηκε:	15.04.2024

### Τοποθεσία

Χώρα:	Croatia
Κράτος / Περιοχή /	Primorsko-goranska županija
Επαρχία:	
Πόλη:	Čavle
Περιοχή Πόλη:	Grobnik
Poštanski broj:	51219



### Άδειες

πιστοποιητικό ιδιοκτησίας:	όχι
----------------------------	-----

### Περιγραφή

Πρόσθετες πληροφορίες: U ponudi imamo građevinsko zemljište u općini Čavle, ukupne površine 1077 m<sup>2</sup>. Pravilnog oblika, blage nakošenosti, prilazni put. Priključci struje i vode u neposrednoj blizini. Dozvoljena gradnja stambeno-poslovnog objekta, samostojećé obiteljske kuće do 3 etaže, ili višestambenog objekta do 3 jedinice. Mogućnost kupnje susjednog terena pa bi ukupna površina zemljišta bila oko 3000 m<sup>2</sup>. Za ogled nazvati SARA KEZELE 00385 98 9538467 ID KOD AGENCIJE: Z10032

### Πρόσθετες πληροφορίες επαφής

Εσωτερικός αριθμός αναφοράς:	463329
Agency ref id:	Z10032