

## PREKRASNO GRAĐEVINSKO ZEMLJIŠTE - 1740m2, Višnjan, Γη

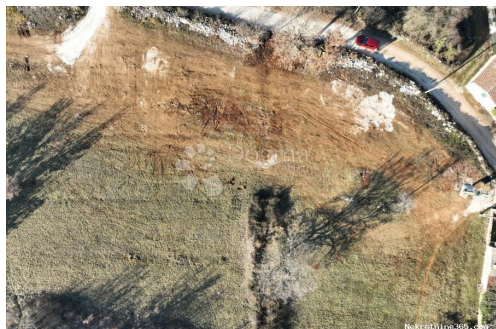

### Πληροφορίες Πωλητή

Όνομα:	Dogma Nekretnine
Όνομα:	Dogma
Επώνυμο:	Nekretnine
Όνομα	Dogma nekretnine d.o.o.
Εταιρίας:	
Service Type:	Selling and renting
Ιστοχώρος:	<a href="https://dogma-nekretnine.com">https://dogma-nekretnine.com</a>
Χώρα:	Croatia
Region:	Primorsko-goranska županija
City:	Rijeka
Ταχυδρομικός	51000
Κώδικας:	
Διεύθυνση:	F.LA GUARDIA 6
Phone:	+385 51 341 080
Fax:	+385 51 341 081
Σχετικά με εμάς:	DOGMA nekretnine d.o.o. iskusna je i licencirana agencija specijalizirana u prometu nekretnina. U ovome poslu prisutni smo više od 20 godina - od male agencije s tek dvoje zaposlenih dugogodišnjim radom i trudom izrasli smo u trgovačko društvo s preko 80 zaposlenika. U tom razdoblju, svojim radom i odnosom prema klijentima i poslu, postali smo vodeća agencija u Primorsko-goranskoj županiji te vodeća u Hrvatskoj. Agencija trenutno posluje na sljedećim lokacijama: sjedište u Rijeci, F. la Guardia.6, poslovnica u sklopu Tower centra Rijeka, J.P.Kamova 81a (4.kat), poslovnica u Opatiji, Maršala Tita 97, poslovnica u Labinu, Ulica Slobode 3; poslovnica u Umagu, Joakima Rakovca 4 , poslovnica u Puli, Anticova 5 te u Zagrebu, Ulica grada Vukovara 284 (Almeria zgrada

D).

Naši timovi stoje Vam na raspolaganju na svim lokacijama!

Tel./fax:

+385 51 341 080

+385 51 341 081

+385 51 333 407

## Στοιχεία καταχώρησης

### Κοινά

Τίτλος:	PREKRASNO GRAĐEVINSKO ZEMLJIŠTE - 1740m2
Ιδιοκτησία για:	Πώληση
Τύπου Land:	Κτίριο πολύ
Τετραγωνικά Πόδια:	1741 m <sup>2</sup>
Τιμή:	192,000.00 €
Δημοσιεύτηκε:	15.04.2024

### Τοποθεσία

Χώρα:	Croatia
Κράτος / Περιοχή /	Istarska županija
Επαρχία:	
Πόλη:	Višnjan
Περιοχή Πόλη:	Sveti Ivan
Poštanski broj:	52463



### Άδειες

πιστοποιητικό ιδιοκτησίας:	όχι
----------------------------	-----

### Περιγραφή

Πρόσθετες πληροφορίες: PREKRASNA GRAĐEVINSKA PARCELA U OKOLICI VIŠNJANA - mirna lokacija Na prodaju je građevinska parcela od ukupno 1741 m<sup>1</sup>. Parcela ima pristupni put (asfalt i jedan manji dio makadam). Uz samu parcelu nalaze se struja i voda. Ovo divno zemljište ima otvoren pogled prema zelenilu. Uz ovu parcelu moguće je kupiti i još jedno manje građevinsko zemljište (1100 m<sup>2</sup>), no ono se ne prodaje samostalno već samo u kompletu sa ovim većim. Vlasništvo je uredno i 1/1. \* GRAĐEVINSKO ZEMLJIŠTE 1741 m<sup>2</sup> \* STAMBENA NAMJENA \* PRISTUPNI PUT \* STRUJA I VODA \* VLASNIŠTVO JE UREDNO 1/1 Za sve dodatne informacije stoji vam na raspolaganju agentica: ROBERTA POROPAT Agent s licencom Mob 00385 95 528-3152 Telefon 052/639-276 roberta.poropat@dogma-nekretnine.com ID KOD AGENCIJE: IS1507555

## Πρόσθετες πληροφορίες επαφής

Εσωτερικός αριθμός 466421

αναφοράς:

Agency ref id: IS1507555